

COMPANY PROFILE



CHICREAL ESTATE.



We will help
you find
answers to
them.



CHICREAL ESTATE.

AGENDA



ABOUT COMPANY



02

OUR SERVICE



03

MEET OUR TEAM



04

OUR PORTFOLIO



05



ABOUT COMPANY

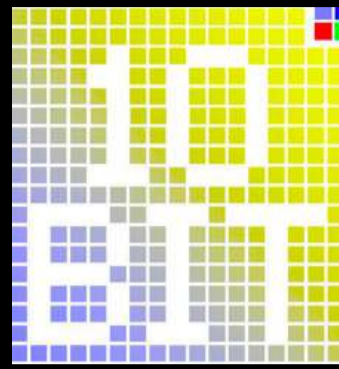

CHICREALESTAT CO.,LTD. is one client under the 10BITDEVELOPMENT CO.,LTD. By doing integrated design and real estate businesses.

Vision

We focus on providing professional design and construction experience.

Mission

- Conduct business with good governance principles Taking into account the interests of society All groups of stakeholders and shareholders
- Design work through a deep understanding of every customer need to meet the needs of every customer group.

Chic Real Estate CO.,LTD.

Address 168/54, 3rd Floor, Village No. 12, Bang Kaeo

SubdistrictBang Phli District, Samut Prakan Province 10540

Tax ID 0115564006169

Contact 02-0199770 ,062-7989225



CHICREALESTAT CO.,LTD.



PHARMASCENE CO.,LTD.



KESA HAIR CLINIC



SILICONCODE CO.,LTD.

OUR SERVICE



ARCHITECTURAL DESIGN

INTERIOR DESIGN

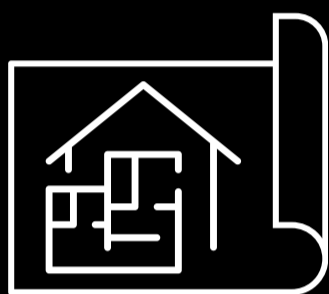

งานสถาปัตยกรรม วางผังอาคาร ระบบอาคาร งานออกแบบตามความต้องการของลูกค้า เช่น บ้านพักอาศัย อาคารสำนักงาน โรงแรม โรงพยาบาล ฯลฯ

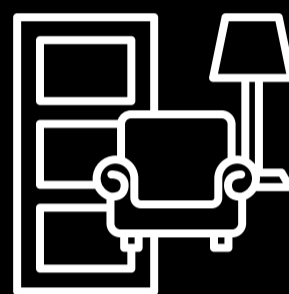

งานออกแบบสถาปัตยกรรมภายใน งานวางผังเฟอร์นิเจอร์ งานระบบไฟฟ้า งานระบบสุขาภิบาล ฯลฯ

CONSTRUCTION, RENOVATION PROJECT CONSULTANT



งานรับเหมาก่อสร้างอาคาร และงานปรับปรุงรีโนเวทอาคาร ทุกประเภทอาคาร

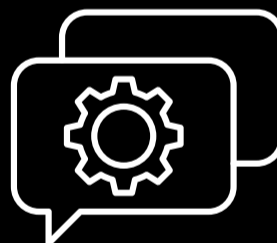

งานที่ปรึกษาโครงการ งานควบคุมงานก่อสร้างทุกประเภทอาคาร

REAL ESTATE DESIGN

3D PERSPECTIVE & 2D DRAWING



งานออกแบบวางผังงาน อสังหาริมทรัพย์ งานโครงการ จัดจัดสรรอาคาร งานวางระบบภายในโครงการ



งานจัดทำภาพทัศนียภาพ 3 มิติ ภาพภายนอก ภายใน ภาพมุมสูง ภาพโครงการ งานจัดทำโมเดล 3 มิติ และ งานเขียนแบบขออนุญาตก่อสร้างพร้อมรายการคำนวณ

MEET OUR TEAM



**PRATYAWIT
BOOPPACHART**

**Chief Executive Organization
Manager Director**



**NUTTAPON
CHOMPUTAWUT**

Chief Executive Organization



**THANAPHON
CHOMPUTAWAT**

**Chief Architect Organization
Manager Director**



CHICREAL ESTATE.



Chic Realestate

OUR PORTFOLIO

interior decoration





งานออกแบบตกแต่งภายใน Co working อุดมสุข

PROJECT NAME

Location : เขตอุดมสุข กรุงเทพฯ
Designer : บริษัทวิทย์ บุปผชาติ
Budget : 1,800,000 Bath
Owner : คุณหนึ่ง

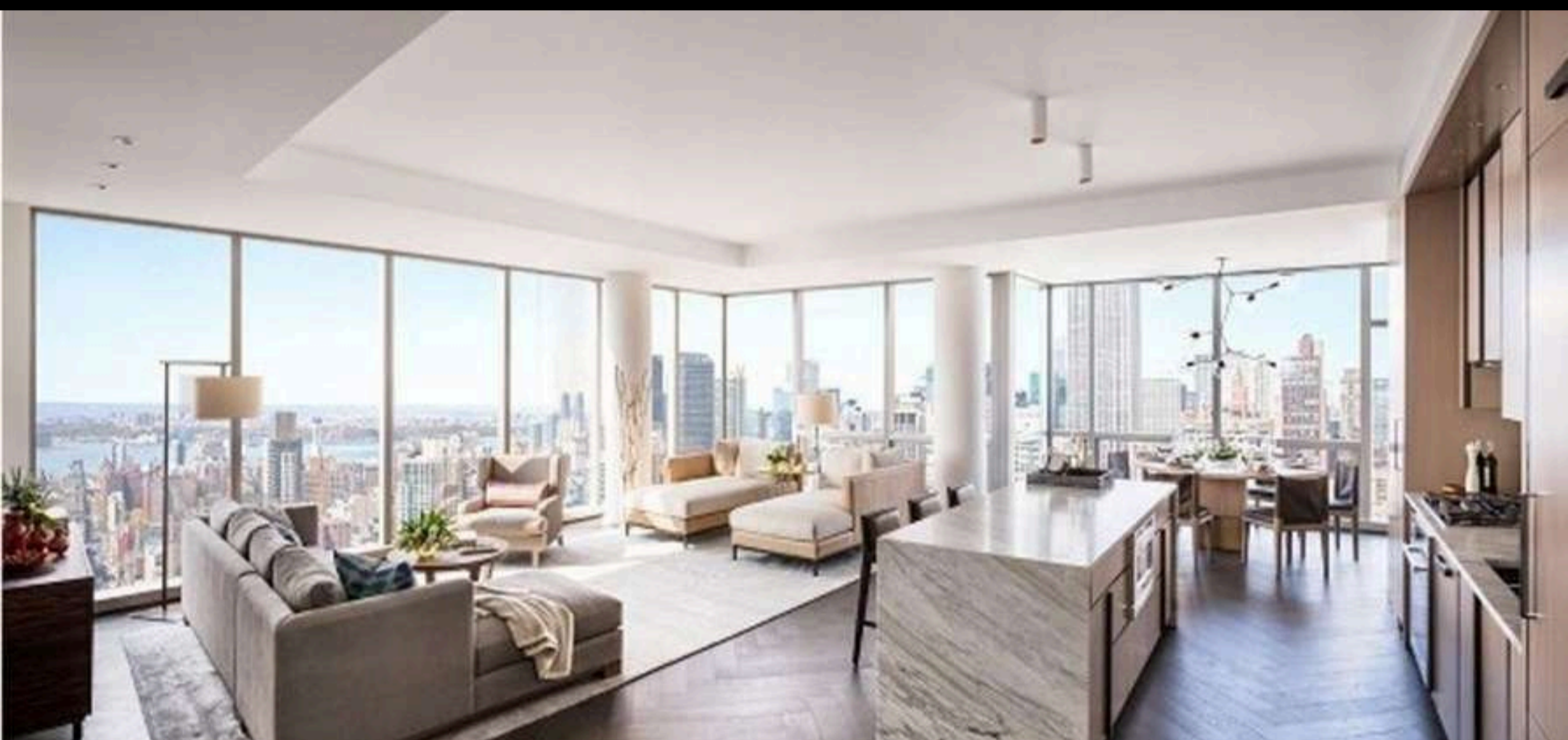

งานออกแบบตกแต่งภายใน คอนโดมิเนียม พระราม 3

PROJECT NAME

Location : เขตพระราม 3 กรุงเทพฯ

Designer : บริษัทวิทย์ นุภาพชาติ

Budget : 2,500,000 Bath

Owner : คุณโย

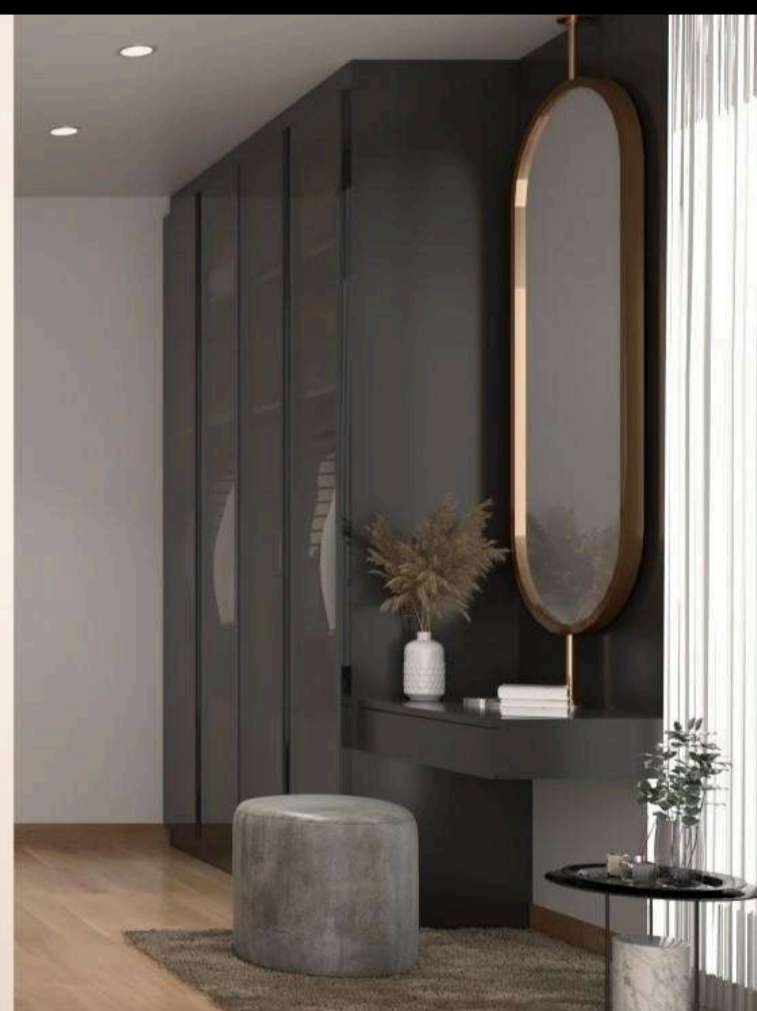

งานออกแบบตกแต่งภายใน บ้านพักอาศัย 2 ชั้น

PROJECT NAME

Location : อ.เมือง จ.กาฬสินธุ์

Designer : ปรินญาวิทย์ บุปพาชาติ

Budget : 2,000,000 Bath

Owner : นายจักรพล สุนทรสุทธิวัต



งานออกแบบตกแต่งภายใน บ้านพักอาศัย 2 ชั้น

PROJECT NAME

Location : อ.เมือง จ.กาฬสินธุ์

Designer : ปรินญาวิทย์ นุปพาชาติ

Budget : 2,000,000 Bath

Owner : นายอัศวพล สุนทรสุทธิวัตร



งานออกแบบตกแต่งภายใน บ้านพักอาศัย 2 ชั้น

PROJECT NAME

Location : อ.เมือง จ.กาฬสินธุ์

Designer : บริษัท ปรินญาวิทย์ นุปพาชาติ

Budget : 2,000,000 Bath

Owner : นายจักรพล สุนทรสุทธิวัตร

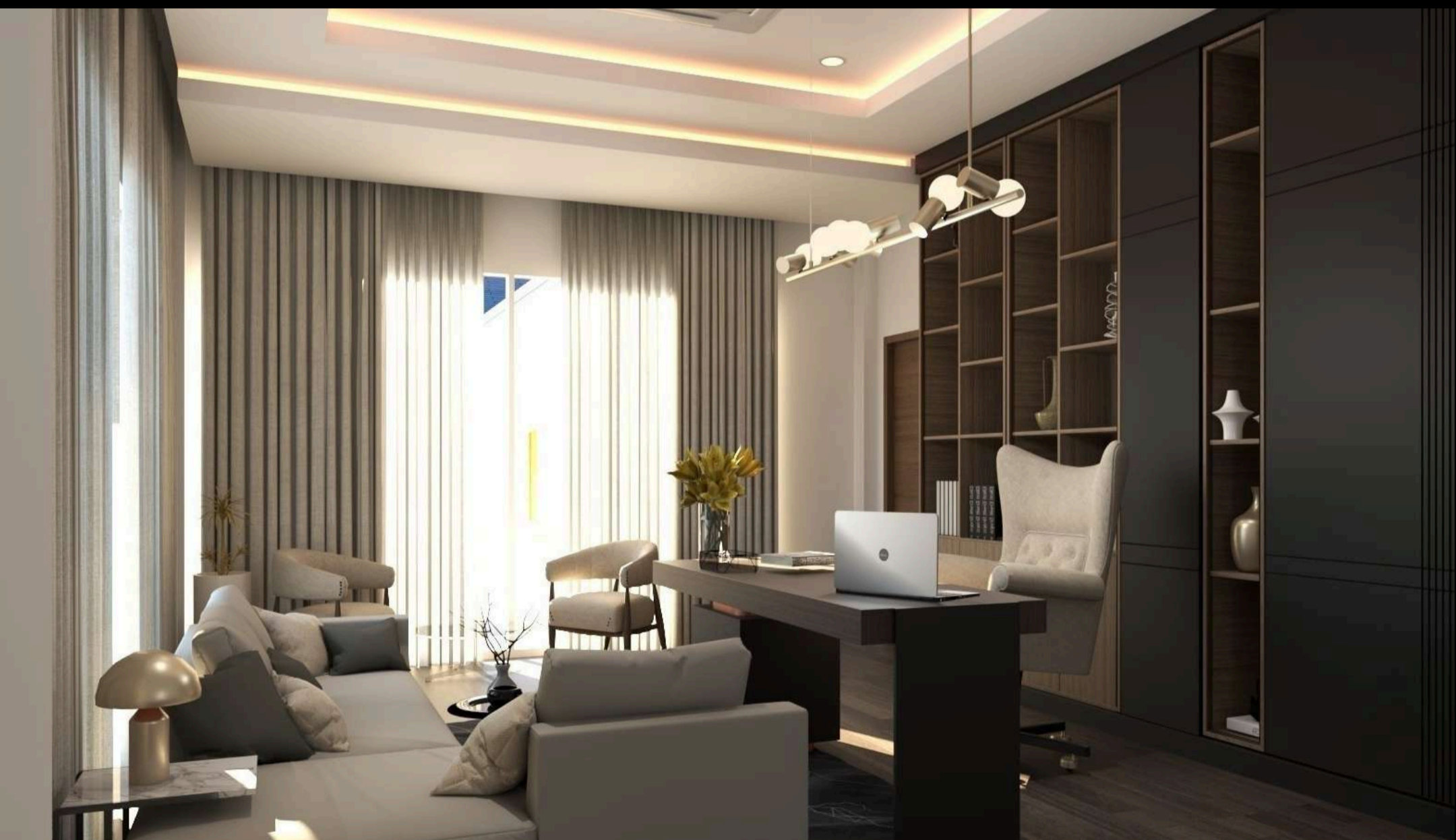

งานออกแบบตกแต่งภายใน บ้านพักอาศัย 2 ชั้น

PROJECT NAME

Location : อ.เมือง จ.กาฬสินธุ์

Designer : ปรัชญาวิทย์ นุปพาชาติ

Budget : 2,000,000 Bath

Owner : นายอัศวพล สุนทรสุทธิวัตร

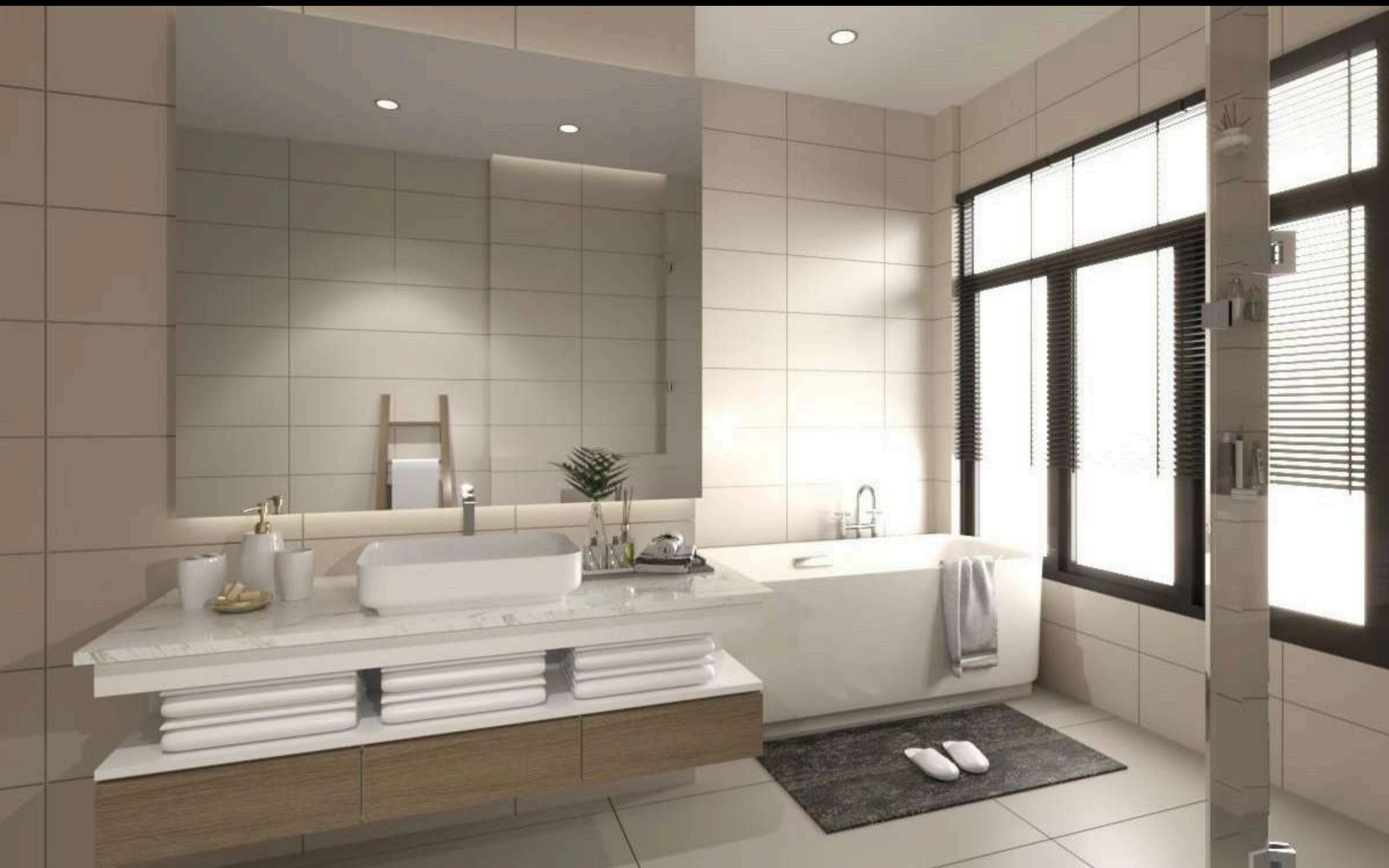

งานออกแบบตกแต่งภายใน บ้านพักอาศัย 2 ชั้น

PROJECT NAME

Location : อ.เมือง จ.กาฬสินธุ์

Designer : ประยูรวิทย์ บุปผาชาติ

Budget : 2,000,000 Bath

Owner : นายอัศวพล สุนทรสุทธิวัตร



งานออกแบบตกแต่งภายใน บ้านพักอาศัย 2 ชั้น

PROJECT NAME

Location : เขตบางเขน กรุงเทพฯ

Designer : บริษัท ปรินซ์วิทย์ บุปผาชาติ & นายรณพล ชมภูรวัช

Budget : 2,000,000 Bath

Owner : นางพรพร วุฒิเกษมพาณิชย์

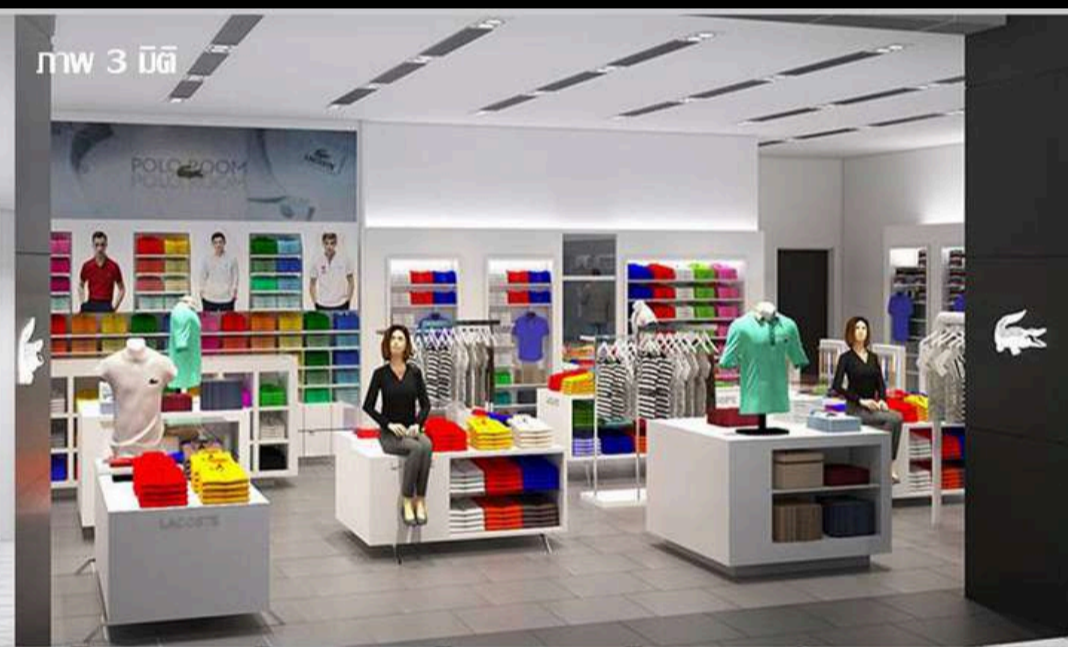

งานออกแบบตกแต่งภายใน Shop Lacoste แจ่งวัฒนะ

PROJECT NAME

Location :ห้างสรรพสินค้า เซนทรัล แจ่งวัฒนะ
 Designer : ปริษฎาวิทย์ บุปผาชาติ
 Budget : 3,200,000 Bath
 Owner : บริษัท ไอซีซี อินเทอร์เน็ตชั่นนอล จำกัด (มหาชน)



งานออกแบบตกแต่งภายใน คอนโดมิเนียม พระราม 5

PROJECT NAME

Location : คอนโดมิเนียม พระราม 5 กรุงเทพฯ

Designer : ปรัชญาวิทย์ บุปพชาติ

Budget : 1,800,000 Bath

Owner : คุณไม้



งานออกแบบตกแต่งภายใน คอนโดมิเนียม พระราม 5

PROJECT NAME

Location : คอนโดมิเนียม พระราม 5 กรุงเทพฯ

Designer : ปรัชญาวิทย์ บุปพชาติ

Budget : 1,800,000 Bath

Owner : คุณไม้



งานออกแบบตกแต่งภายใน สำนักงานมิตรผล

PROJECT NAME

Location : โรงน้ำตาลมิตรผล จ.สุพรรณบุรี

Designer : บริษัทวิทย์ นุปผาชาติ

Budget : 2,800,000 Bath

Owner : บริษัท น้ำตาลมิตรผล จำกัด



งานออกแบบตกแต่งภายใน ร้านยาฟาร์มา สาขา 1

PROJECT NAME

Location : กังสดาล มหาวิทยาลัยขอนแก่น อ.เมือง จ.ขอนแก่น

Designer : บริษัท วิทยุ บุปผาชาติ

Budget : 1,200,000 Bath

Owner : บริษัท ฟาร์มาซีน จำกัด



งานออกแบบตกแต่งภายใน ร้านยาพาร์มา สาขา 1

PROJECT NAME

Location : กิ่งสดา มหาวิทยาลัยขอนแก่น อ.เมือง จ.ขอนแก่น

Designer : ปรัชญาวิทย์ บุปพาชาติ

Budget : 1,200,000 Bath

Owner : บริษัท ฟาร์มาซิน จำกัด



งานออกแบบตกแต่งภายใน ร้านยาฟาร์ม่า สาขา 2

PROJECT NAME

Location : มหาวิทยาลัยเทคโนโลยีภาคตะวันออกเฉียงเหนือ อ.เมือง จ.ขอนแก่น

Designer : ปริษฎาวิทย์ บุพพาชาติ

Budget : 700,000 Bath

Owner : บริษัท ฟาร์ม่าชิน จำกัด



งานออกแบบตกแต่งภายใน ร้านยาฟาร์มา สาขา 2

PROJECT NAME

Location : มหาวิทยาลัยเทคโนโลยีภาคตะวันออกเฉียงเหนือ อ.เมือง จ.ขอนแก่น

Designer : ปรินญาวิทย์ นุพชาติ

Budget : 700,000 Bath

Owner : บริษัท ฟาร์มาซิน จำกัด

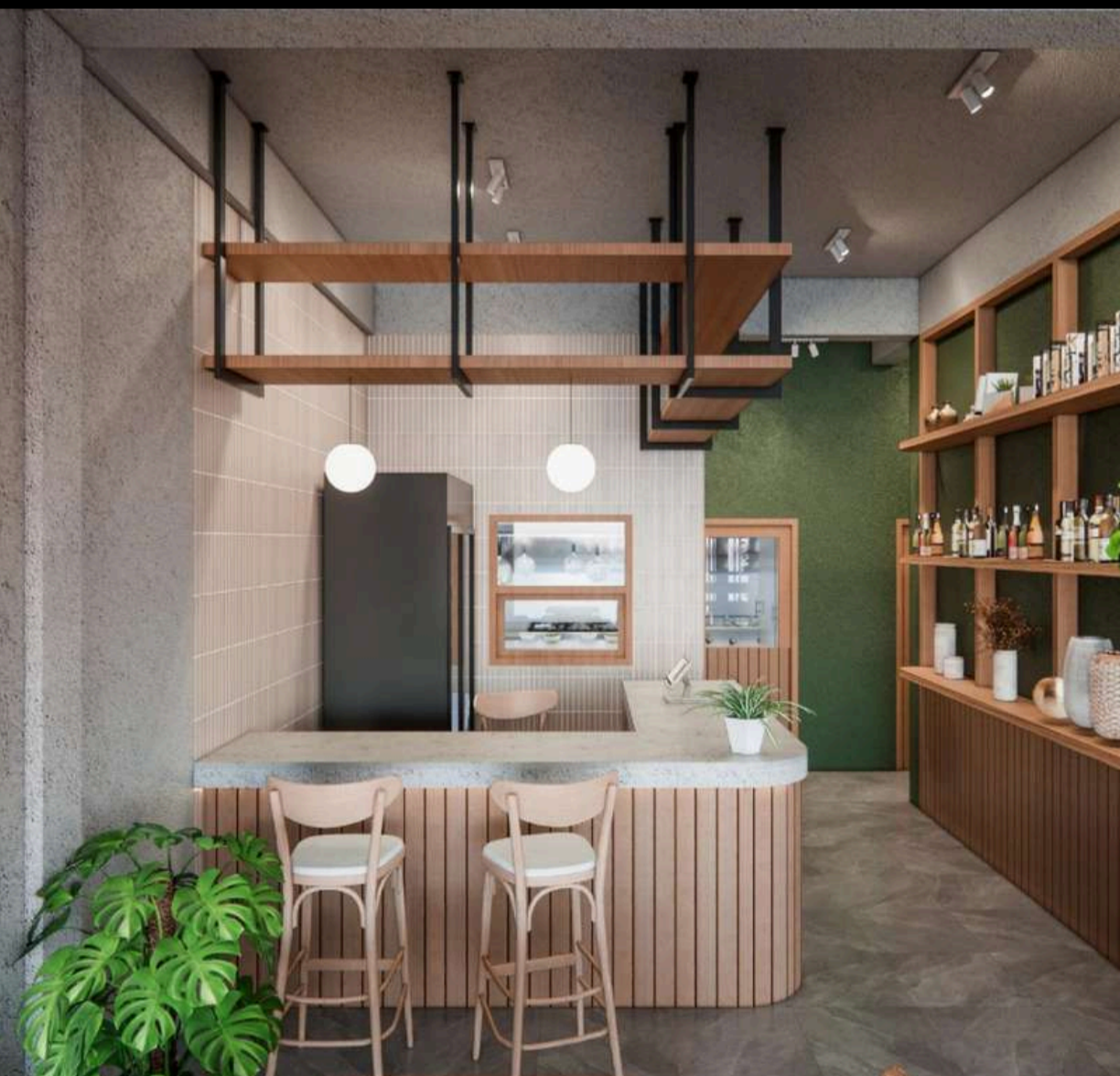

งานออกแบบตกแต่งภายใน ร้านอาหาร จ.ร้อยเอ็ด

PROJECT NAME

Location : อ.เมือง จ.ร้อยเอ็ด

Designer : บริษัทวิทย์ บุปผชาติ

Budget : 1,500,000 Bath

Owner : นาย มนต์ธีร บุญรินทร์



งานออกแบบตกแต่งภายใน ร้านอาหาร จ.ร้อยเอ็ด

PROJECT NAME

Location : อ.เมือง จ.ร้อยเอ็ด

Designer : บริษัทวิทย์ นุปพาชาติ

Budget : 1,500,000 Bath

Owner : นาย มนต์ธีร บุญรินทร์

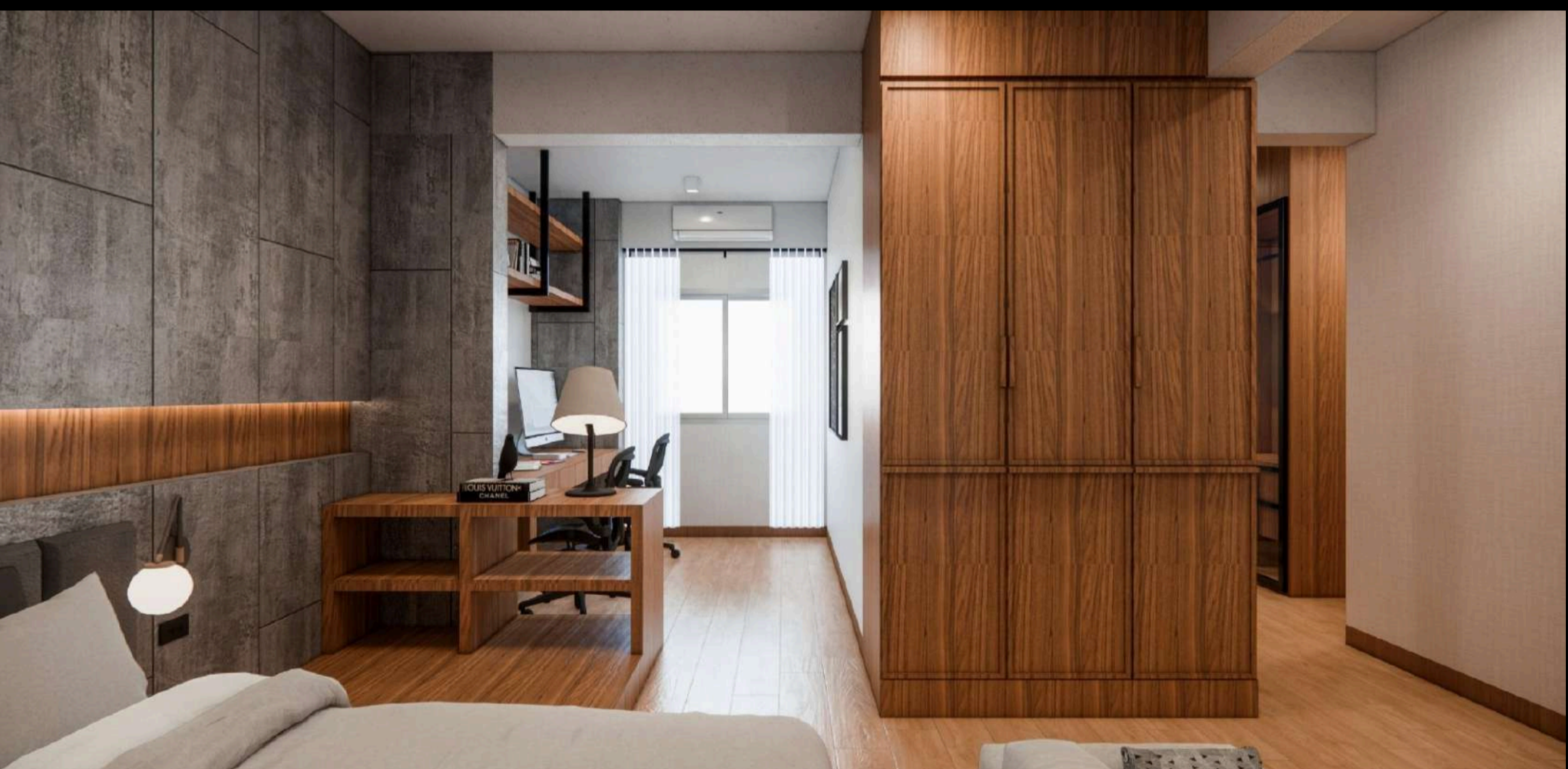
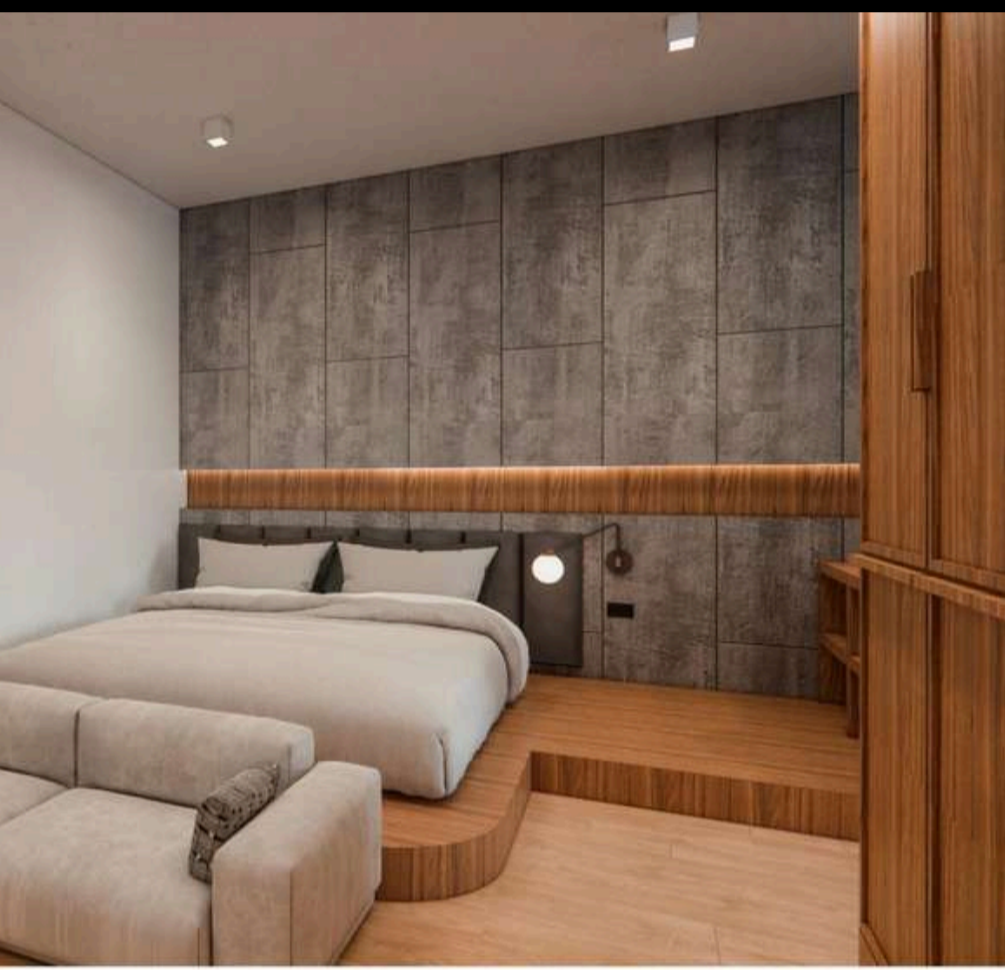

งานออกแบบตกแต่งภายใน ร้านอาหาร จ.ร้อยเอ็ด

PROJECT NAME

Location : อ.เมือง จ.ร้อยเอ็ด

Designer : บริษัทวิทย์ บุปผาชาติ

Budget : 1,500,000 Bath

Owner : นาย มนต์รร บุษรินทร์



งานออกแบบตกแต่งภายใน สำนักงานชาย AP

PROJECT NAME

Location : รัชโยธิน กรุงเทพฯ

Designer : ปรัชญาวิทย์ นุปพาชาติ

Budget : 1,600,000 Bath

Owner : บริษัท เอพี (ไทยแลนด์) จำกัด (มหาชน)

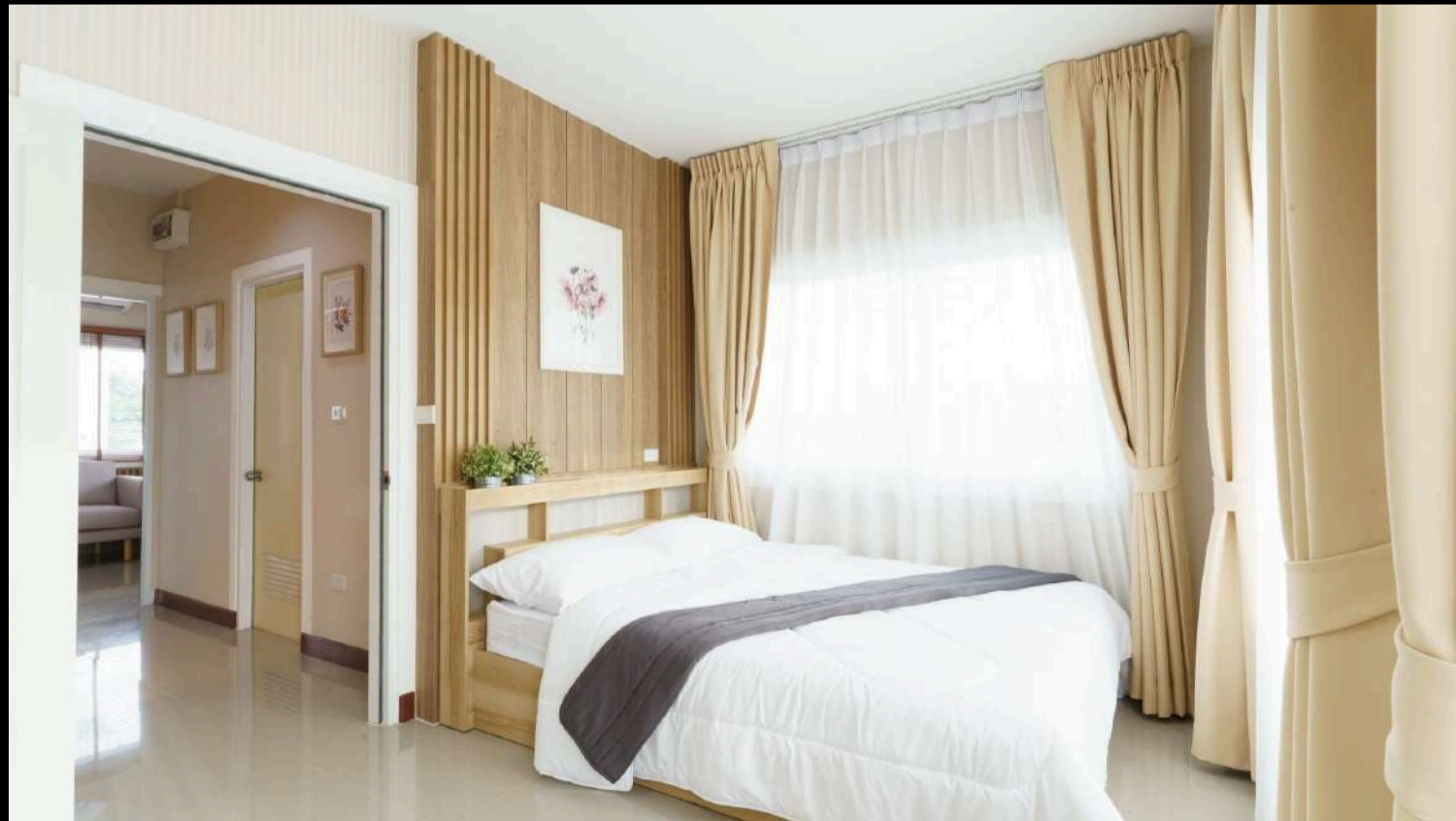
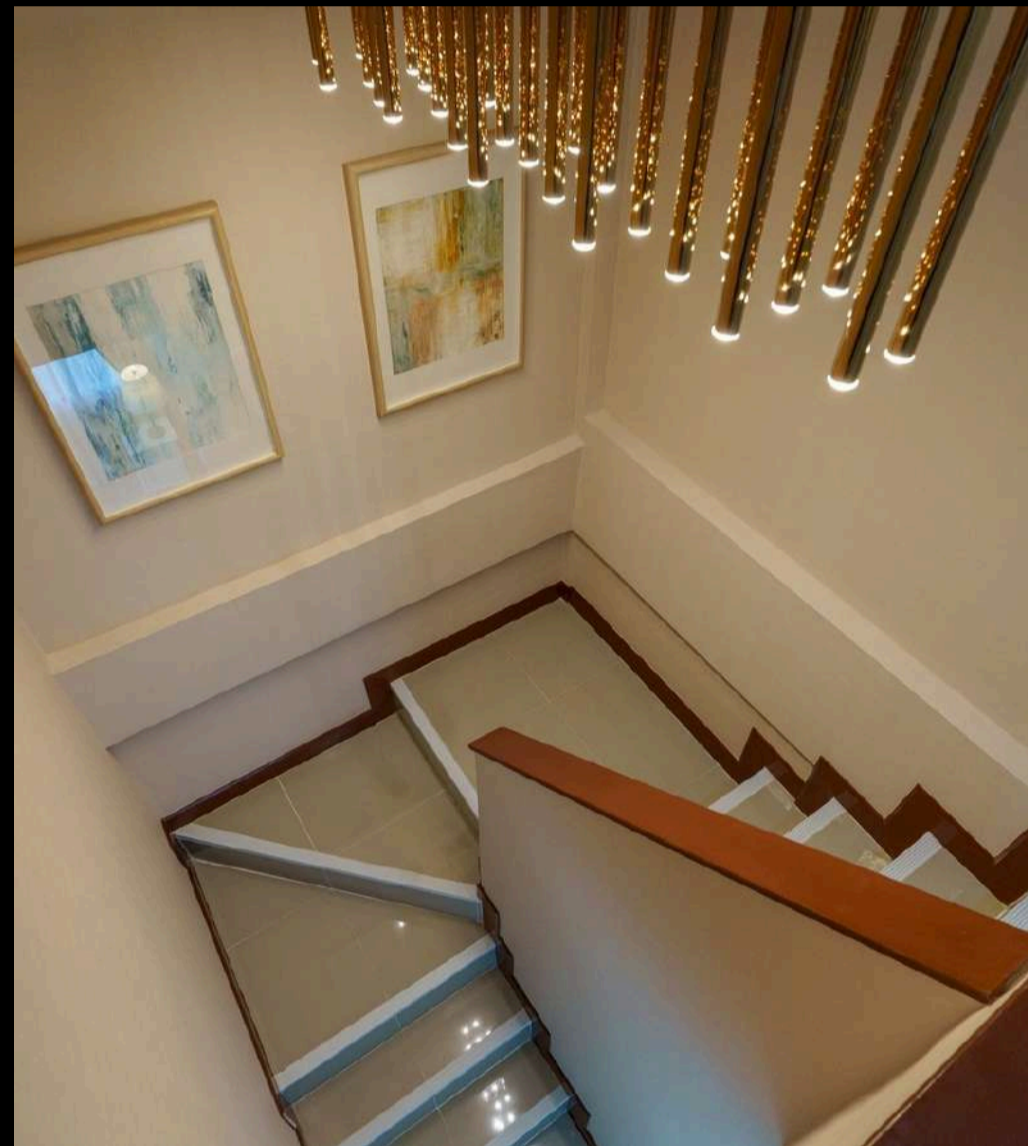

งานออกแบบตกแต่งภายใน บ้านใจสุข เฟส 3

PROJECT NAME

Location : โครงการบ้านใจสุข อ.ศรีราชา จ.ชลบุรี

Designer : ปริษฎาวิทย์ นุปพาชาติ

Budget : 1,200,000 Bath

Owner : บริษัท ดับเบิลยู บี อาร์ อี จำกัด

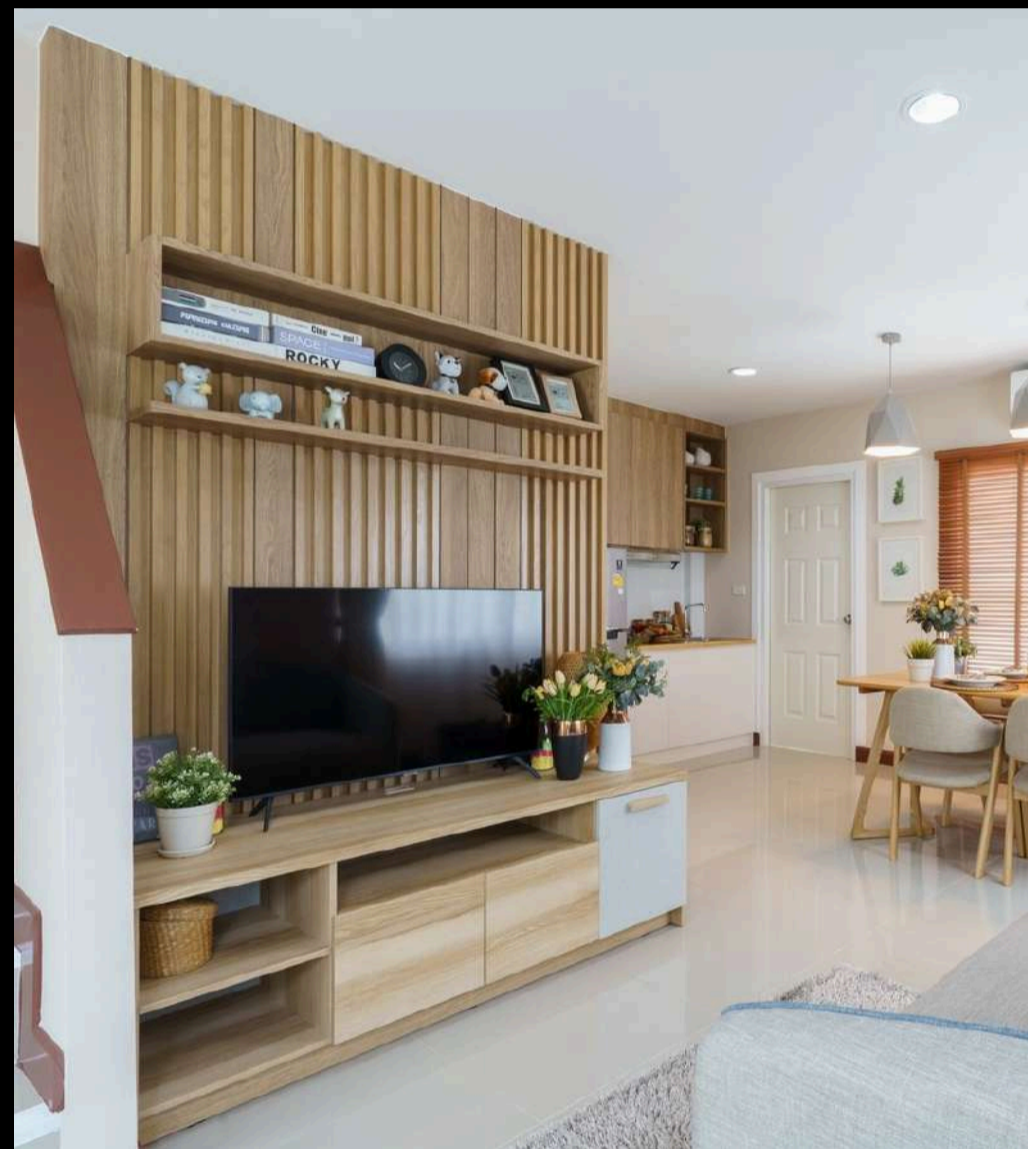

งานออกแบบตกแต่งภายใน บ้านใจสุข เฟส 3

PROJECT NAME

Location : โครงการบ้านใจสุข อ.ศรีราชา จ.ชลบุรี

Designer : บริษัทวิทย์ นุภาพชาติ

Budget : 1,200,000 Bath

Owner : บริษัท ดับเบิลยู บี อาร์ อี จำกัด



เซี่ย
ช่วงนี้คว
ไต้หวัน GMM

1	2	3	4
9	10	11	12
17	18	19	20
25	26	27	28
33	34	35	36



งานออกแบบตกแต่งภายใน ชนชน

PROJECT NAME

Location : ห้างสรรพสินค้า ไอคอน สยาม เขตคลองสาน กรุงเทพมหานคร

Designer : ปรัชญาวิทย์ บุปพาชาติ

Budget : 2,000,000 Bath

Owner : บริษัท ไอคอนสยาม จำกัด

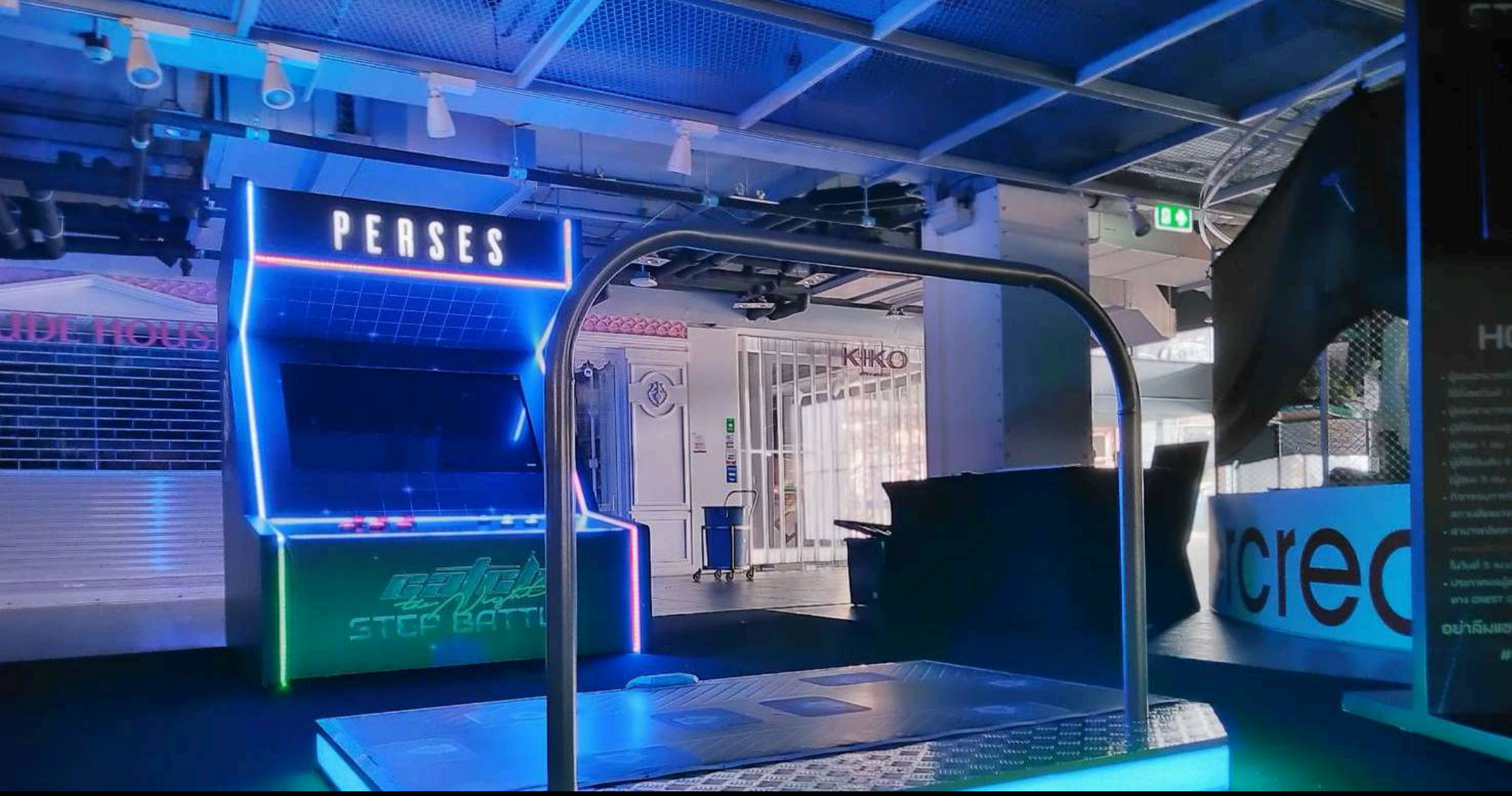

งานออกแบบตกแต่งภายใน ชนช

PROJECT NAME

Location : ห้างสรรพสินค้า ไอคอน สยาม เซตคลองสาน กรุงเทพมหานคร

Designer : ปรัชญาวิทย์ นุปพชาติ

Budget : 2,000,000 Bath

Owner : บริษัท ไอคอนสยาม จำกัด



งานออกแบบตกแต่งภายใน ชนชน

PROJECT NAME

Location : ห้องสรรพสินค้า ไอคอน สยาม เขตคลองสาน กรุงเทพมหานคร

Designer : บริษัทวิทย์ นุภาพชาติ

Budget : 2,000,000 Bath

Owner : บริษัท ไอคอนสยาม จำกัด

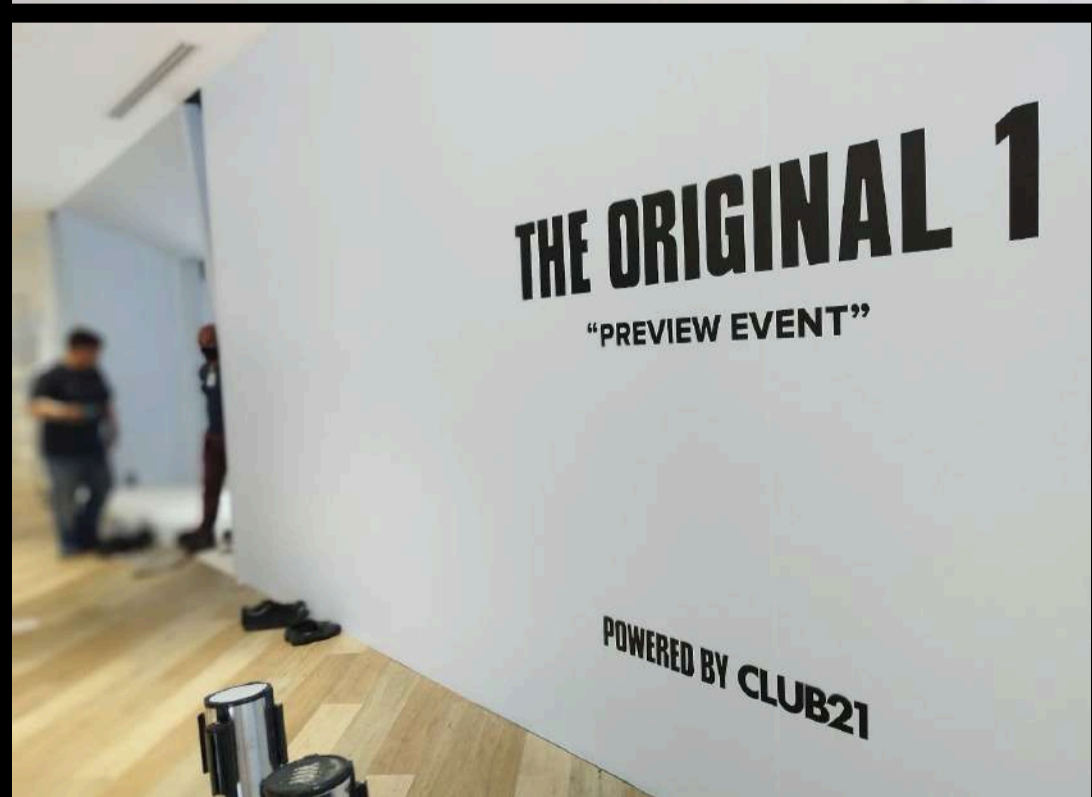

งานออกแบบตกแต่งภายใน team wang

PROJECT NAME

Location : ศูนย์การค้า The Emquartier

Designer : ปรัชญาวิทย์ บุปพชาติ

Budget : 1,200,000 Bath

Owner : TEAM WANG Design



งานออกแบบตกแต่งภายใน Supalai

PROJECT NAME

Location : ศูนย์การค้า The Emquater

Designer : ปรัชญาวิทย์ นุปพาชาติ

Budget : 1,650,000 Bath

Owner : บริษัท ศุภาลัย จำกัด (มหาชน)



งานออกแบบตกแต่งภายใน FYNE

PROJECT NAME

Location : ศูนย์การค้าเทอร์มินอล 21 นครราชสีมา

Designer : ปรัชญาวิทย์ บุปพชาติ

Budget : 1,200,000 Bath

Owner : บริษัท แอล เอช มอลล์ แอนด์ โฮเทล จำกัด (LHMH)

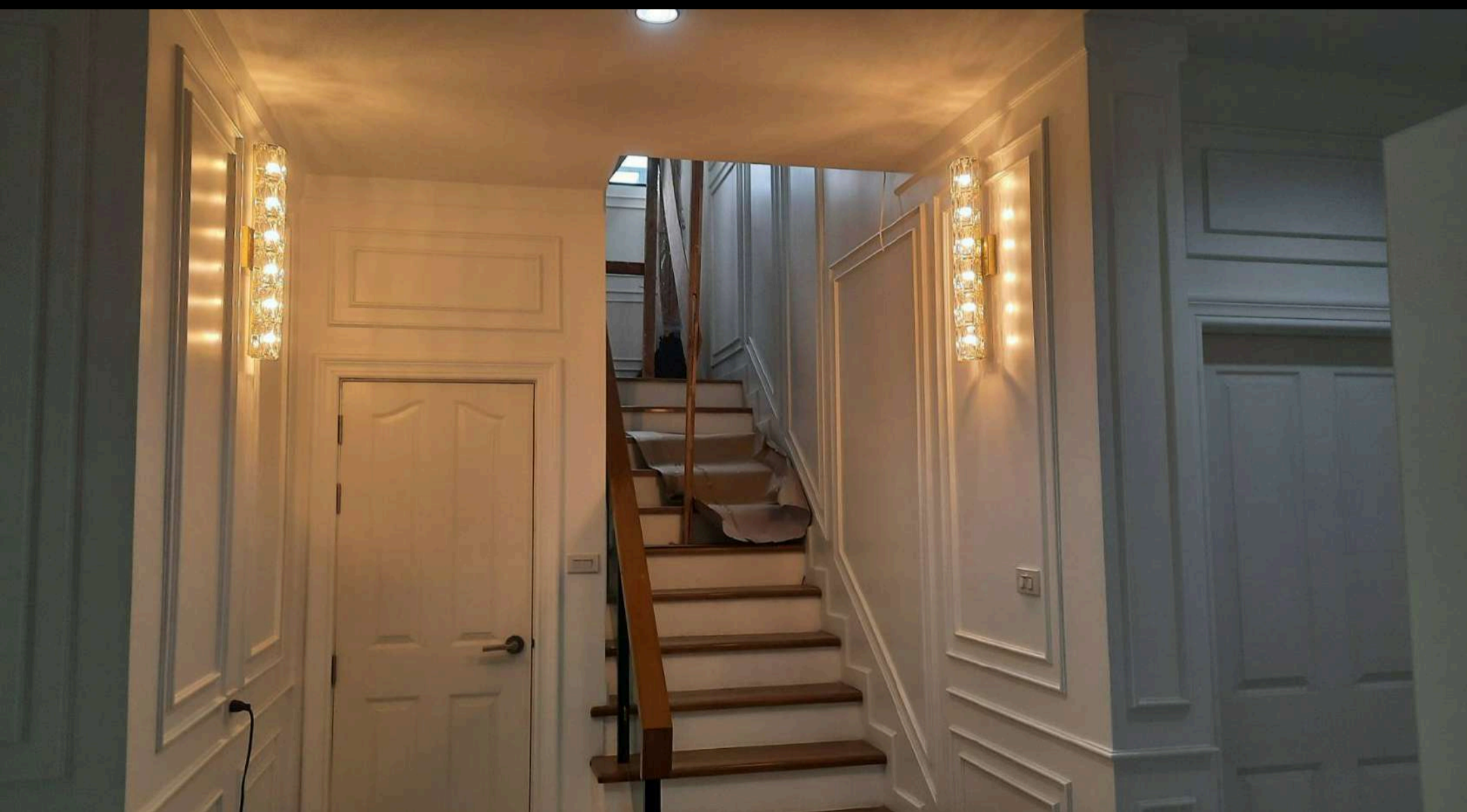

งานออกแบบตกแต่งภายใน บ้านพักอาศัย 2 ชั้น

PROJECT NAME

Location : อ.ปากช่อง จ.เขาใหญ่
Designer : ปรินญาวิทย์ บุปผาชาติ
Budget : 2,150,000 Bath
Owner : -

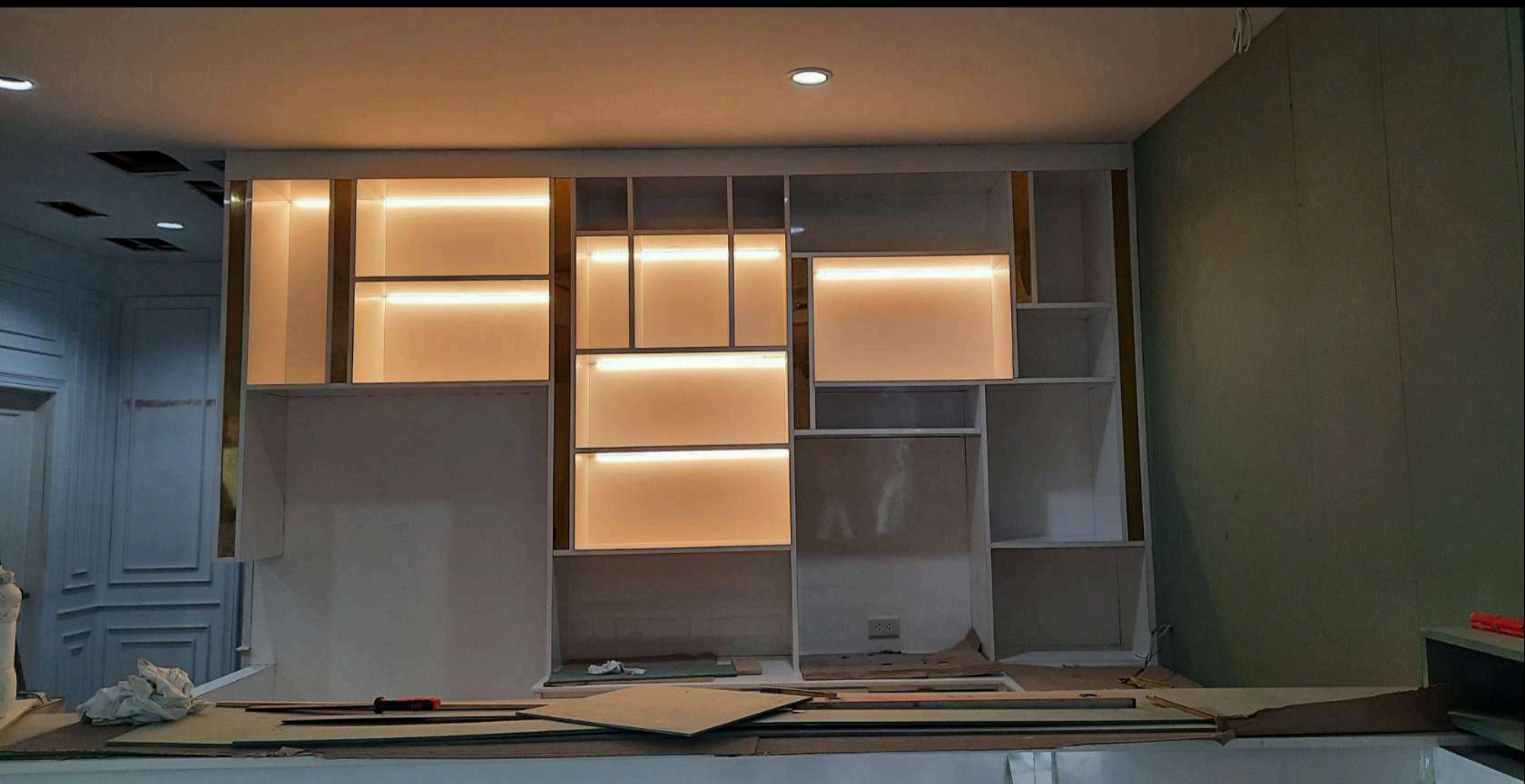
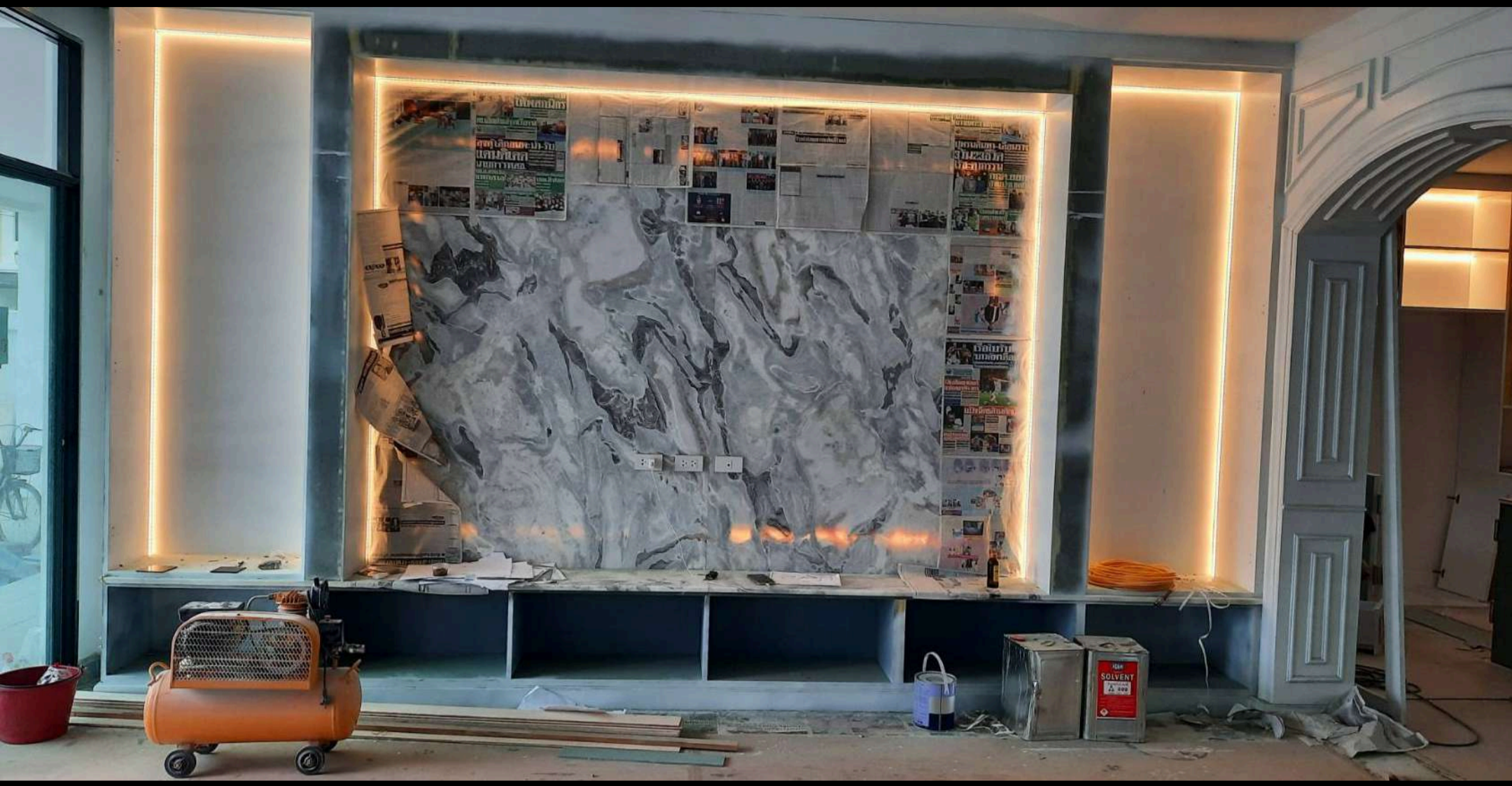

งานออกแบบตกแต่งภายใน บ้านพักอาศัย 2 ชั้น

PROJECT NAME

Location : อ.ปากช่อง จ.เขาใหญ่
Designer : บริษัทวิทย์ นุปผาชาติ
Budget : 2,150,000 Bath
Owner : -



งานออกแบบตกแต่งภายใน Bella Nara Phuket จ.ภูเก็ต

PROJECT NAME

Location : อ.กระทุ่ม จ.ภูเก็ต

Designer : บริษัทวิทย์ มุขพาชาติ

Budget : 3,500,000 Bath

Owner : Bella Nara Phuket



งานออกแบบตกแต่งภายใน Bella Nara Phuket จ.ภูเก็ต

PROJECT NAME

Location : อ.กระถัง จ.ภูเก็ต

Designer : บริษัทวิทย์ มุขปาชาติ

Budget : 3,500,000 Bath

Owner : Bella Nara Phuket



งานออกแบบตกแต่งภายใน Bella Nara Phuket จ.ภูเก็ต

PROJECT NAME

Location : อ.กระถัง จ.ภูเก็ต

Designer : ปรัชญาวิทย์ บุปผาชาติ

Budget : 3,500,000 Bath

Owner : Bella Nara Phuket



งานออกแบบตกแต่งภายใน THE BACKYARD 168

PROJECT NAME

Location : อ.ปากช่อง จ.นครราชสีมา

Designer : บริษัท ปรินซ์วิทย์ บุปผชาติ

Budget : 1,600,000 Bath

Owner : THE BACKYARD 168



งานออกแบบตกแต่งภายใน Bella Nara Phuket จ.ภูเก็ต

PROJECT NAME

Location : อ.กระทุ่ม จ.ภูเก็ต

Designer : บริษัทวิทย์ นุพชาติ

Budget : 3,500,000 Bath

Owner : Bella Nara Phuket



| Chic Realestate

OUR PORTFOLIO

EXTERIOR DESIGN





งานออกแบบโครงการกรีนวัลเลย์ หองพอก-ร้อยเอ็ด

PROJECT NAME

Location : อ.หนองพอก จ.ร้อยเอ็ด

Designer : บริษัทวิทย์ บุพผชาติ & นายธนพล ชมภูรวิช

Budget : 10,000,000 Bath

Owner : บริษัท ชิค เรียวเอสเตท จำกัด



งานออกแบบโครงการกรีนวัลเลย์ หองพอก-ร้อยเอ็ด

PROJECT NAME

Location : อ.หนองพอก จ.ร้อยเอ็ด

Designer : บริษัทวิทย์ นุภาพชาติ & นายธนพล ชมภูรวิช

Budget : 10,000,000 Bath

Owner : บริษัท ชิค เรียลเอสเตท จำกัด



งานออกแบบบ้านพักอาศัย 2 ชั้น

PROJECT NAME

Location : กรุงเทพฯ

Designer : บริษัท ปรินซ์วิทย์ นุพพชาติ

Budget : 4,500,000 Bath

Owner : -



งานออกแบบตลาด ดีมาร์เก็ต

PROJECT NAME

Location : อ.พานทอง จ.ชลบุรี

Designer : บริษัท ปรินซ์วิทย์ นุพพชาติ

Budget : 25,500,000 Bath

Owner : บริษัท บ้านดี จำกัด



งานออกแบบพักอาศัย 2 ชั้น

PROJECT NAME

Location : อ.เมือง จ.กาฬสินธุ์

Designer : บริษัทวิทย์ นุภาพชาติ

Budget : 9,000,000 Bath

Owner : นายจักรพล สุนทรสุริวัต



งานออกแบบพักอาศัย 1 ชั้น แสนรัก 7 บ้านจิว

PROJECT NAME

Location : โครงการแสนรัก 7 อ.เมือง จ.ชลบุรี

Designer : บริษัทวิทย์ นุพชาติ

Budget : 1,500,000 Bath

Owner : บริษัท บ้านดี จำกัด



งานออกแบบพักอาศัย 1 ชั้น

PROJECT NAME

Location : อ.หนองพอก จ.ร้อยเอ็ด

Designer : บริษัทวิทย์ นุภาพชาติ

Budget : 1,600,000 Bath

Owner : นายวิโรจน์ ละครไชย



งานออกแบบพักอาศัย 1 ชั้น

PROJECT NAME

Location : อ.หนองพอก จ.ร้อยเอ็ด

Designer : บริษัทวิทย์ นุภาพชาติ

Budget : 1,800,000 Bath

Owner : นายวิโรจน์ ละครไชย



งานออกแบบพักอาศัย 1 ชั้น ครึ่ง

PROJECT NAME

Location : อ.หนองพอก จ.ร้อยเอ็ด

Designer : บริษัทวิทย์ นุภาพชาติ

Budget : 2,000,000 Bath

Owner : นายวิโรจน์ ละครไชย



งานออกแบบพักอาศัย 1 ชั้น

PROJECT NAME

Location : จ.สุพรรณบุรี

Designer : บริษัทวิทย์ นุปพชาติ

Budget : 2,800,000 Bath

Owner : คุณอุ้ม



งานออกแบบพักอาศัย 1 ชั้น

PROJECT NAME

Location : อ.พนมไพร จ.ร้อยเอ็ด

Designer : บริษัทวิทย์ บุพผาชาติ

Budget : 2,200,000 Bath

Owner : คุณเอกชัย กระเดา

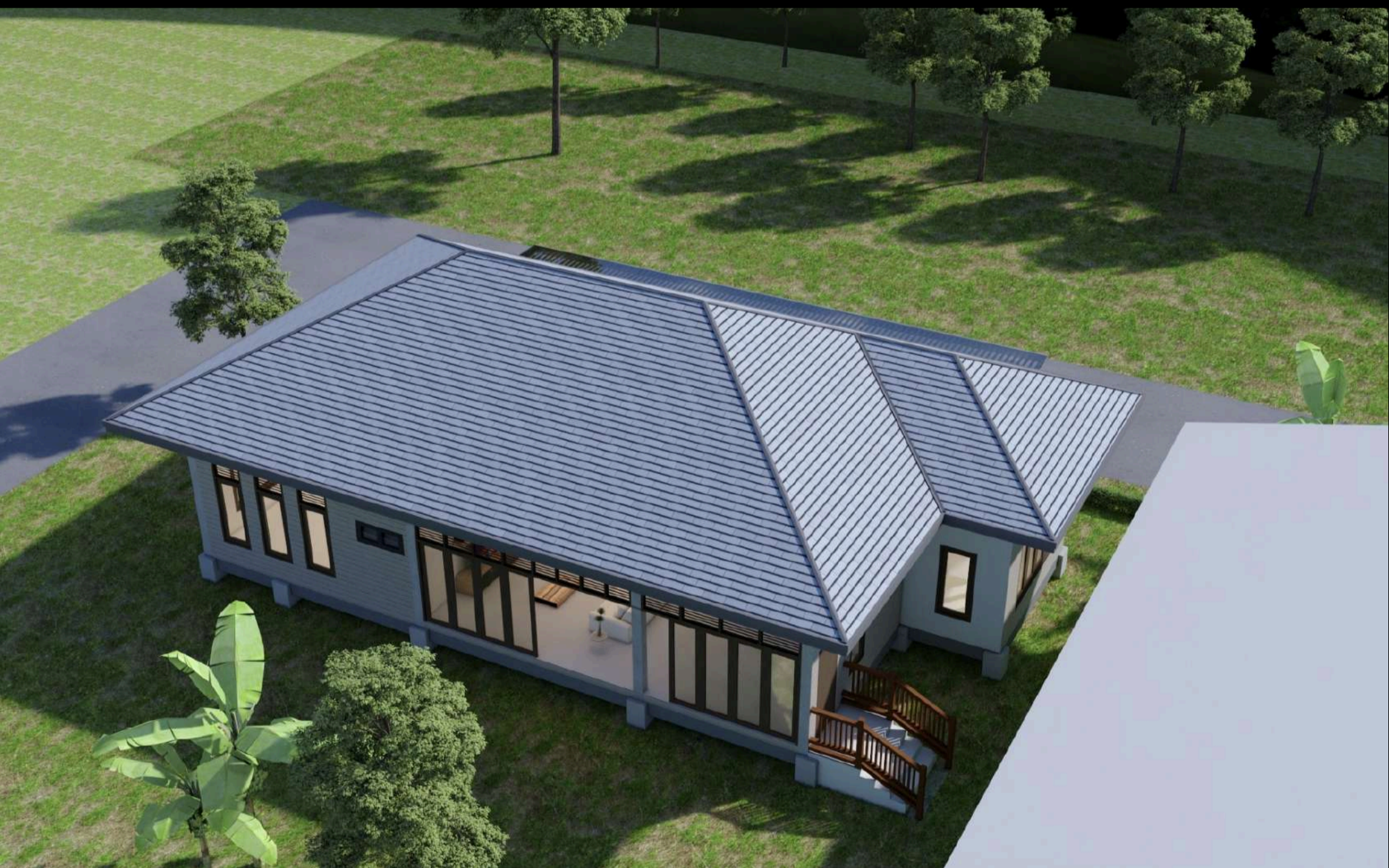

งานออกแบบพักอาศัย 1 ชั้น

PROJECT NAME

Location : อ.เมือง จ.สุพรรณบุรี

Designer : บริษัทวิทย์ นุภาพชาติ

Budget : 2,500,000 Bath

Owner : คุณใหญ่



งานออกแบบพักอาศัย 1 ชั้น

PROJECT NAME

Location : อ.โพนทอง จ.ร้อยเอ็ด

Designer : บริษัทวิทย์ นุภาพชาติ

Budget : 2,500,000 Bath

Owner : นายวิโรจน์ ละครไชย



งานออกแบบคลินิกโรคทั่วไป

PROJECT NAME

Location : อ.โพหนอง จ.ร้อยเอ็ด

Designer : บริษัทวิทย์ นุภาพชาติ

Budget : 1,500,000 Bath

Owner : นางสาวเพ็ญพัทธ์ กระจี





งานออกแบบพักอาศัย 2 ชั้น จ.สุราษฎร์ธานี

PROJECT NAME

Location : อ.เมือง จ.สุราษฎร์ธานี

Designer : บริษัทวิทย์ บุปผชาติ

Budget : 8,500,000 Bath

Owner : คุณลลิตา



PROJECT LIST : ร้านกาแฟ พัทยา
 Location : อ.บางละมุง จ.ชลบุรี
 Responsibility : Exterior Design
 Building Type : WORK SHOP
 Construction Cost : -
 Construction Completed : -

Coffee Shop

แนวความคิดในการออกแบบ

แนวความคิดในการออกแบบ โดยการนำความคิดสมัยใหม่ สไตล์โมเดิร์น ที่ใช้ระนาบในแนวราบ สร้างอาคารให้เกิดจังหวะ (Rhytem) ให้สวยงาม ออกแบบให้ตัวอาคารมีการเชื่อมต่อกันโดยหลังคาแผ่นเรียบ และการเปิดกระจกที่ห้องใน In Door ทำให้มีมุมมองที่นั่งจับกาแฟได้สวยงาม และการวาง Shadding ขอบวัสดุให้กระทบตัวอาคารให้เกิด Patten ที่เล่าอารมณ์



หลังคาแผ่นเรียบ ทำให้อาคารดูโดดเด่น เห็นแต่ไกล

หลังคา Metal Sheet คุมอุณหภูมิความร้อนทั้งสองด้าน

ฝ้ายิปซัมบอร์ด เพิ่มความสวยงามแก่ฝ้าใช้ภายใน

ผนังปูนเปลือย ทำให้งานโดดเด่น

พื้นที่ด้านนอกสำหรับคนนั่ง OUT DOOR

บ่อน้ำ เพื่อเพิ่มความเย็นเข้าสู่ตัวอาคารอีกด้วยเพิ่มความแปลกตาของตัวอาคาร

กระจกเต็มแผ่นทำให้เปิดมุมมองที่กว้างขึ้น

ต้นไม้เพื่อเพิ่มออกซิเจน

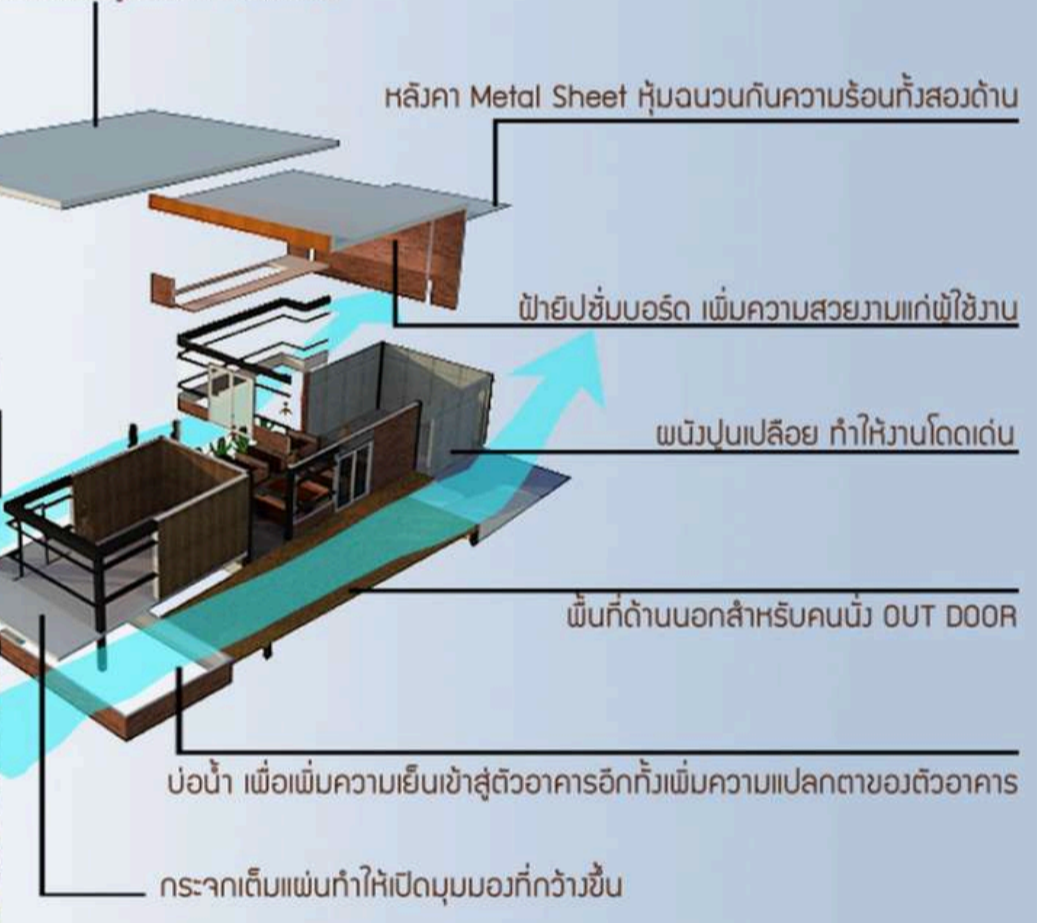

งานออกแบบร้านกาแฟ พัทยา

PROJECT NAME

Location : พัทยา อ.บางละมุง จ.ชลบุรี
 Designer : บริษัทวิทย์ นุภาพชาติ
 Budget : 2,350,000 Bath
 Owner : คุณใหญ่



1 St Floor plan

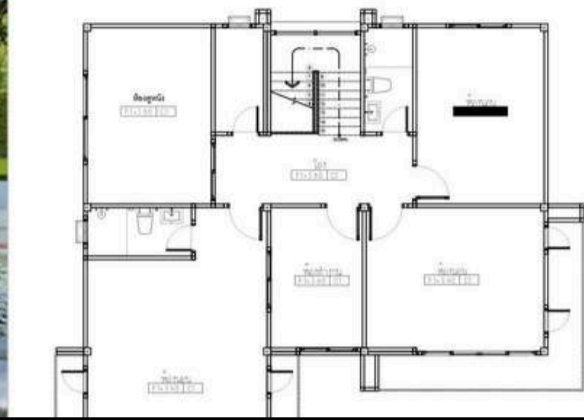

งานออกแบบบ้านพักอาศัย 2 ชั้น

PROJECT NAME

Location : อ.เมือง จ.ชลบุรี

Designer : บริษัทวิทย์ นุภาพชาติ

Budget : 2,000,000 Bath

Owner : คุณวอน



งานออกแบบโครงการจัดสรร นันทพัส วิลเลจ

PROJECT NAME

Location : อ.เมือง จ.ชลบุรี

Designer : บริษัทวิทย์ นุภาพชาติ

Budget : 2,200,000 Bath

Owner : คุณนันทพัส



งานออกแบบอพาร์ทเมนท์ บางโหลง (ลาดกระบัง)

PROJECT NAME

Location : บางโหลง (ลาดกระบัง)

Designer : บริษัทวิทย์ นุภาพชาติ

Budget : 8,500,000 Bath

Owner : -



แบบบ้าน 1 ชั้น บ้านเดี่ยวยกสูง

PROJECT NAME

Location : อำเภอหนองพอก จังหวัดร้อยเอ็ด

Designer : บริษัทวิทย์ บุปผาชาติ

Budget : 1,250,000 Bath

Owner : คุณที



แบบบ้านแถว 1 ชั้น

PROJECT NAME

Location : อ.หนองพอก จ.ร้อยเอ็ด

Designer : บริษัทวิทย์ บุปผาชาติ

Budget : 1,800,000 Bath

Owner : -

RESIDENCE



ออกแบบบ้าน 1 ชั้น (ทรงจั่ว)

PROJECT NAME

Location : อำเภอ หนองพอก จังหวัดร้อยเอ็ด

Designer : บริษัทวิทย์ บุปผาชาติ

Budget : 1,500,000 Bath

Owner : -



ออกแบบบ้าน 1 ชั้น โครงการบ้านแสนดี จ.ลำพูน

PROJECT NAME

Location : ต.ป่าสัก อ.เมือง จ.ลำพูน

Designer : บริษัทวิทย์ บุปผาชาติ

Budget : 850,000 Bath

Owner : บริษัท แสนดี จำกัด

Location : ต.วังกะทะ อ.ปากช่อง จ.นครราชสีมา

Responsibility : Exterior Design

Building Type : RESIDENCE

Construction Cost : 3,650,000 Bath

Construction Completed : -



ออกแบบบ้าน 1 ชั้น สไตล์อังกฤษ

PROJECT NAME

Location : ต.วังกะทะ อ.ปากช่อง จ.นครราชสีมา

Designer : บริษัทวิทย์ บุปผาชาติ

Budget : 3,650,000 Bath

Owner : บริษัท ทอฝัน พร็อพเพอร์ตี้ จำกัด



ออกแบบบ้าน 2 ชั้น โครงการบ้านแสนดี จ.ลำพูน

PROJECT NAME

Location : ต.ป่าสัก อ.เมือง จ.ลำพูน

Designer : บริษัทวิทย์ นุปพาชาติ

Budget : 3,000,000 Bath

Owner : บริษัท แสนดี จำกัด

PROJECT LIST : คอมมูนิตี้มอลล์ เทพารักษ์ บางนา
Location : เทพารักษ์ บางนา
Responsibility : Exterior Design
Construction Cost : -
Construction Completed : -

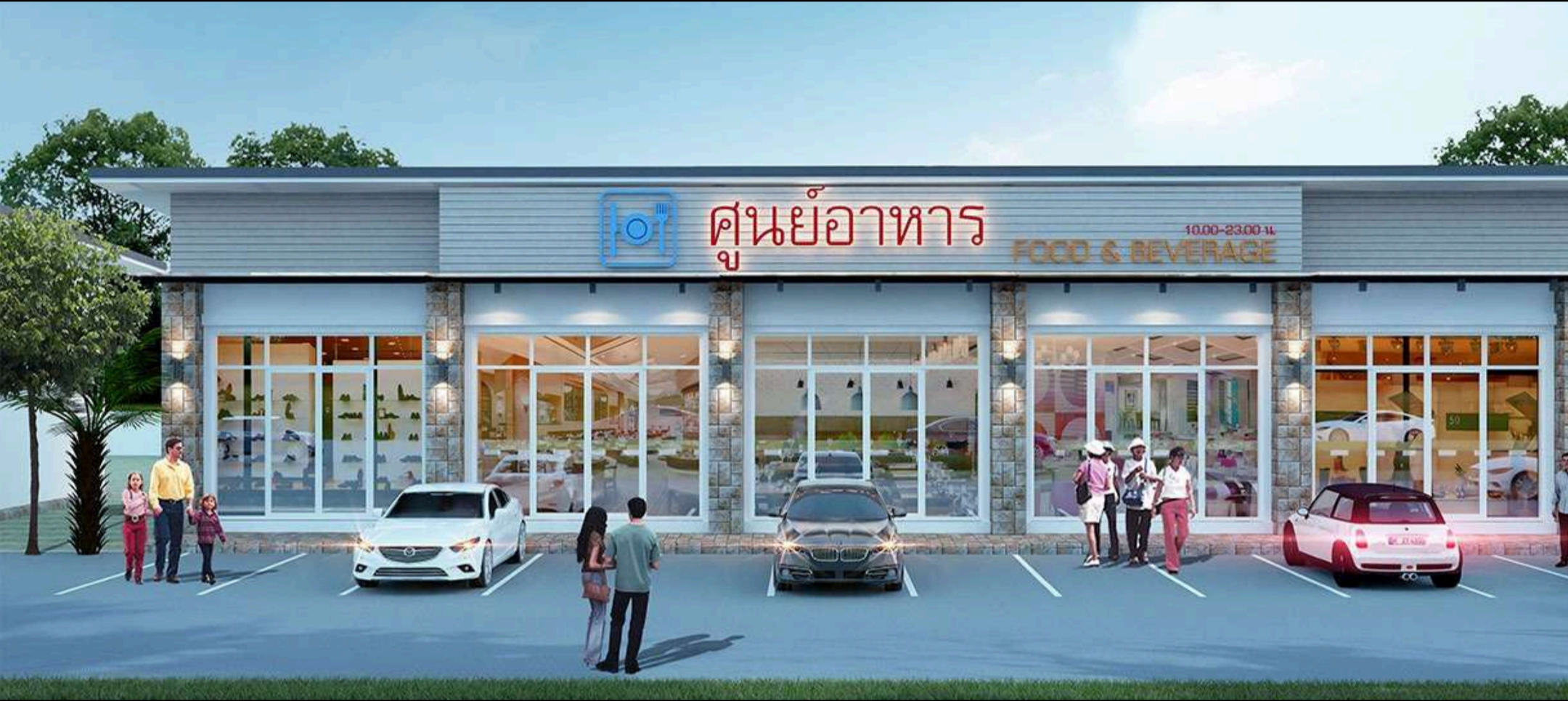

ออกแบบคอมมูนิตี้มอลล์ เทพารักษ์

PROJECT NAME

Location : เขตบางนา กรุงเทพฯ
Designer : บริษัทวิทย์ นุภาพชาติ
Budget : 30,000,000 Bath
Owner : คุณสิริพงษ์



ออกแบบและรีโนเวท อพาร์ทเมนต์ ดอนเมือง

PROJECT NAME

Location : เขตดอนเมือง กรุงเทพฯ

Designer : บริษัทวิทย์ มุพชาติ

Budget : 8,000,000 Bath

Owner : นายกฤษฏา ทวานนท์

RESIDENTIAL

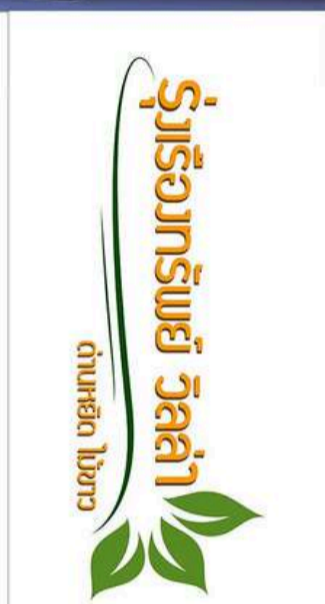
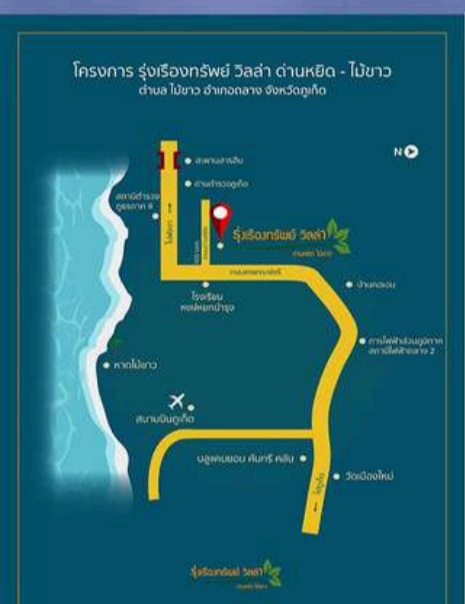

ออกแบบบ้านจัดสรรโครงการ รุ่งเรืองทรัพย์ วิลล่า

PROJECT NAME

Location : โครงการ รุ่งเรืองทรัพย์ วิลล่า อ.กลาง จ.ภูเก็ต
 Designer : บริษัทวิทย์ บุปผชาติ
 Budget : 35,000,000 Bath
 Owner : คุณสุรี เจียมบุตร

RESIDENTIAL



ออกแบบบ้านจัดสรรโครงการ รุ่งเรืองทรัพย์ วิลล่า 2

PROJECT NAME

Location : โครงการ รุ่งเรืองทรัพย์ วิลล่า 2 อ.กลาง จ.ภูเก็ต

Designer : บริษัทวิทย์ บุปผชาติ

Budget : 30,000,000 Bath

Owner : คุณสุรี เจียมบุตร



ออกแบบอาคารพาณิชย์ 3 คูหา

PROJECT NAME

Location : ต.ศรีสุนทร อ.กลาง จ.ภูเก็ต

Designer : บริษัทวิทย์ บุปผาชาติ

Budget : 4,500,000 Bath

Owner : คุณรณศ เพชรคุณ

Building Type : RESIDENCE
Construction Cost : 5,500,000 Bath
Construction Completed : 2020



ออกแบบอาคารพาณิชย์ 2 คูหา

PROJECT NAME

Location : ต.ไม้ขาว อ.กลาง จ.ภูเก็ต

Designer : บริษัทวิทย์ บุปผาชาติ

Budget : 5,500,000 Bath

Owner : คุณสุรี เจียมบุตร



ออกแบบหอพัก 3 ชั้น

PROJECT NAME

Location : ต.ป่าตอง อ.กระทุ่ม จ.ภูเก็ต

Designer : บริษัท ปรินซ์วิทย์ บุปผาชาติ

Budget : 12,00,000 Bath

Owner : -



ออกแบบสำนักงาน 1 ชั้น จ.ภูเก็ต

PROJECT NAME

Location : สำนักงาน โรงเรียนเฉลิมพระเกียรติฯ จ.ภูเก็ต

Designer : บริษัท ปรินซ์วิทย์ บุปผาชาติ

Budget : 850,000 Bath

Owner : -

PERSPECTIVE









Construction supervision

KENSINGTON PLACE

Kensington Place โครงการหมู่บ้านสไตล์อังกฤษ เจ้าของโครงการ คือ บริษัท ทอฝัน พร็อพเพอร์ตี้ จำกัด หนึ่งใน เครือสหพัฒน์ ตั้งใจพัฒนาโครงการให้เป็นชุมชนเล็กๆ ใน สไตล์อังกฤษ เป็นการนำเอาสถาปัตยกรรมจากเมือง Bath ประเทศอังกฤษมาเป็นต้นแบบ ภายในชุมชนของเราจะประกอบไปด้วย บ้าน , คอนโดมิเนียม , ทาวน์โฮม , โบสถ์ของแคทอลิก , โรงแรม เคนซิงตัน อิงลิช การ์เดน รีสอร์ท และสวน สไตล์อังกฤษอีกกว่า 10 สวน เน้นการจัดสวนและให้ความร่มรื่นกับชุมชน โดยโครงการ มีมูลค่าสูงถึง 1,600,000,000 บาท



คอนโดมิเนียม เคนซิงตัน คอร์ท

วัดบุญราศี นิโคลัส บุญเกิด กฤษบำรุง เขาใหญ่

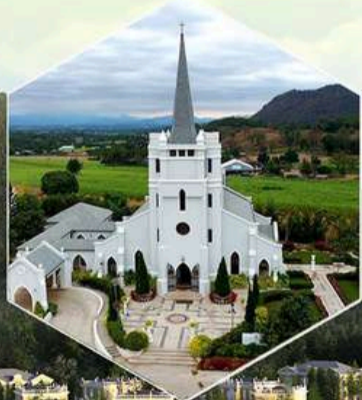

เทนนิสเฮ้าส์ และคลับเฮ้าส์

NEWCASTLE



SURREY

Construction supervision



งานที่ปรึกษา & ควบคุมงานก่อสร้าง

PROJECT NAME

Location : โครงการเคมซิงตัน เพลส เขาใหญ่ จ.นครราชสีมา

Designer : ปริษฎาวิทย์ นุปพชาติ

Budget : 1,000,000 Bath

Owner : บริษัท ทอฝัน พร็อพเพอร์ตี้ จำกัด

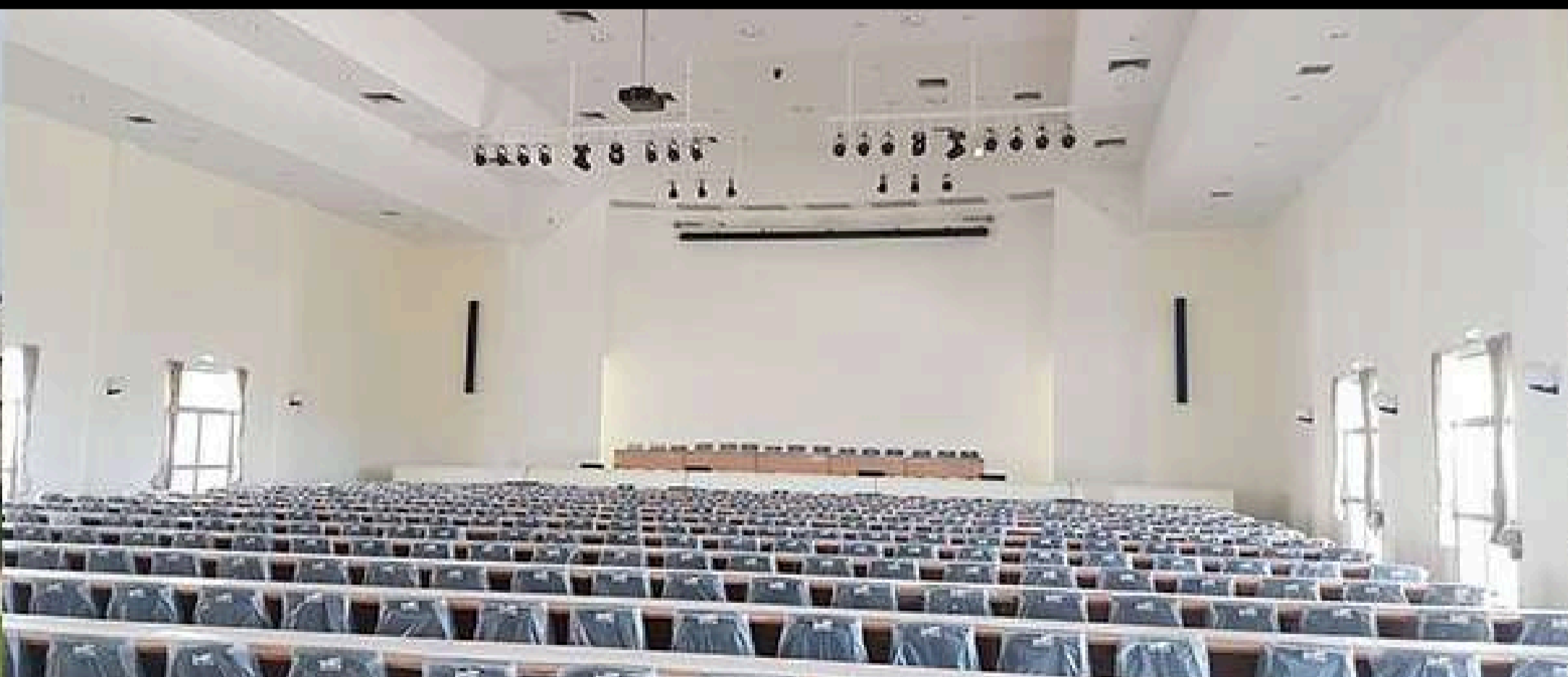
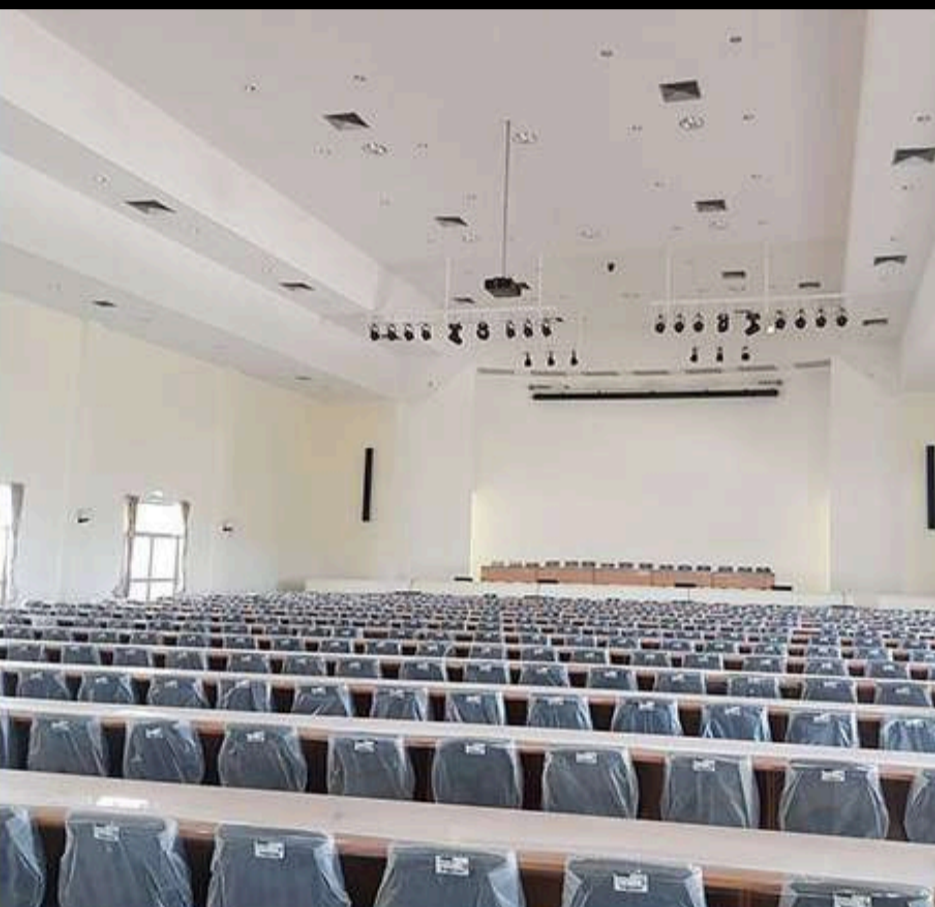

งานที่ปรึกษา & ควบคุมงานก่อสร้าง

PROJECT NAME

Location : โครงการก่อสร้างศาลากลาง ระยะที่ 2 อาคารหอประชุม จ.ภูเก็ต

Designer : ปรินญาวิทย์ นุปพชาติ

Budget : 299,300,000 Bath

Owner : จังหวัดภูเก็ต



งานที่ปรึกษา & ควบคุมงานก่อสร้าง

PROJECT NAME

Location : โครงการก่อสร้างศาลากลาง ระยะที่ 2 อาคารที่จอดรถ จ.ภูเก็ต

Designer : บริษัทวิทย์ บุปผชาติ

Budget : 299,300,000 Bath

Owner : จังหวัดภูเก็ต



งานที่ปรึกษา & ควบคุมงานก่อสร้าง

PROJECT NAME

Location : โครงการศูนย์ฝึกยุทธวิธีและกีฬา จ.ภูเก็ต

Designer : บริษัทวิทย์ บุพผาชาติ

Budget : 22,240,000 Bath

Owner : สำนักงานตำรวจแห่งชาติ ตำรวจภูธร ภาค 8



งานที่ปรึกษา & ควบคุมงานก่อสร้าง

PROJECT NAME

Location : โครงการก่อสร้างเรือนแถว สถานีตำรวจภูเก็ต

Designer : ปรินญาวิทย์ บุปผาชาติ

Budget : 20,250,000 Bath

Owner : สำนักงานตำรวจแห่งชาติ ตำรวจภูธร จังหวัดภูเก็ต



งานที่ปรึกษา & ควบคุมงานก่อสร้าง

PROJECT NAME

Location : โครงการก่อสร้างบ้านพักข้าราชการชำนาญการ

Designer : ปรินญาวิทย์ บุปผาชาติ

Budget : 5,250,000 Bath

Owner : ศูนย์อู่ตุนิยมวิทยาภาคใต้ ฝั่งตะวันตก จ.ภูเก็ต



งานที่ปรึกษา & ควบคุมงานก่อสร้าง

PROJECT NAME

Location : โครงการก่อสร้างปรับปรุง ที่พักตากอากาศลุมพินีธรรม

Designer : บริษัทวิทย์ นุพชาติ

Budget : 1,350,000 Bath

Owner : ศาสตราจารย์ ภาค 8 จ.ภูเก็ต



งานออกแบบ

งานออกแบบบ้านพักอาศัย 3 ชั้น กทม

Location : เขตรัชดา กรุงเทพ

Designer : บริษัทวิทย์ บุปผาชาติ

Budget : 7,00,000 Bath

Owner : คุณ รัชชรัญ บริษัทสุระกุล



งานออกแบบ

**งานออกแบบ อาคารที่พักบุคลากร
ทางการแพทย์ โรงพยาบาลหนองพอก**

Location : อ.หนองพอก จ.ร้อยเอ็ด
Designer : ปรัชญาวิทย์ บุปผาชาติ
Budget : 5,00,000 Bath
Owner : โรงพยาบาลหนองพอก



งานออกแบบ

งานออกแบบ ห้างทองเขาวราช ปากปลา

Location : อ.ปากปลา จ.นครพนม

Designer : ปรินญาวิทย์ บุปพชาติ

Budget : 1,00,000 Bath

Owner : ห้างหุ้นส่วนจำกัด ประสพโชค โกลด์ช็อบ



งานออกแบบ & เขียนแบบ

งานออกแบบ ภายภาพบำบัด

Location : อ.หนองพอก จ.ร้อยเอ็ด
 Designer : บริษัทวิทย์ บุปผาชาติ
 Budget : 3,500,000 Bath
 Owner : โรงพยาบาลหนองพอก



งานออกแบบ & เขียนแบบ

งานออกแบบ ที่พักบุคลากร
ทางการแพทย์
โรงพยาบาลจังหว

Location : อ.จังหว จ.ร้อยเอ็ด
Designer : บริษัทวิทย์ บุพผชาติ
Budget : 5,500,000 Bath
Owner : โรงพยาบาลจังหว



งานออกแบบ & เขียนแบบ

งานออกแบบ ที่พักบุคลากร
ทางการแพทย์
โรงพยาบาลอุดรธานี

Location : อ.อุดรธานี จ.มหาสารคาม
Designer : บริษัท ปรชญาวิทย์ บุปผาชาติ
Budget : 5,500,000 Bath
Owner : โรงพยาบาลอุดรธานี



งานออกแบบ & รับเหมาก่อสร้าง

งานต่อเติมรีโนเวทห้องครัว อ.ศรีราชา

Location : อ.ศรีราชา จ.ชลบุรี

Designer : ปรัชญาวิทย์ บุปผาชาติ

Budget : 500,000 Bath

Owner : นาง ศรีนัยดา เจริญกิจทวิสุข

THANKS



CHICREAL ESTATE.